

PARTICOLARE PLANIMETRIA PARCO - scala 1:1000

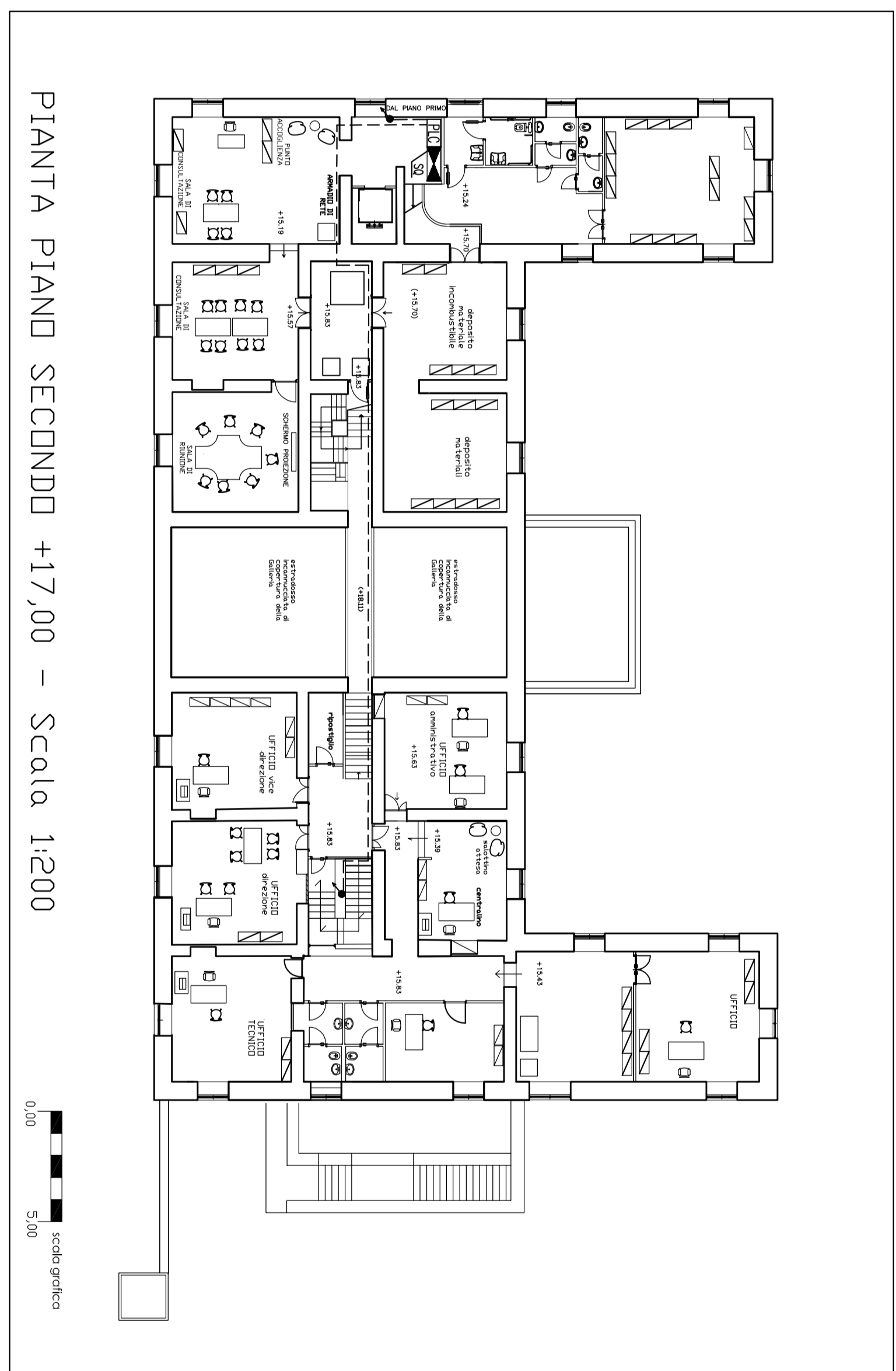

- LEGENDA**
- ☐ P.C. DI SUPERVISIONE
  - ⊞ SWITCH
  - ⊞ CENTRI DI CARICO CCA
  - ⊞ SOTTOQUADRO
  - ⊞ PLC PER GESTIONE QUADRO ELETTRICO
  - CAVD IN FIBRA OTTICA (da allocare in percorsi -cavdotti canale- esistenti)
  - ↗ CAVD IN SALITA
  - ↘ CAVD IN DISCESA
  - ↔ CAVD IN TRANSITO

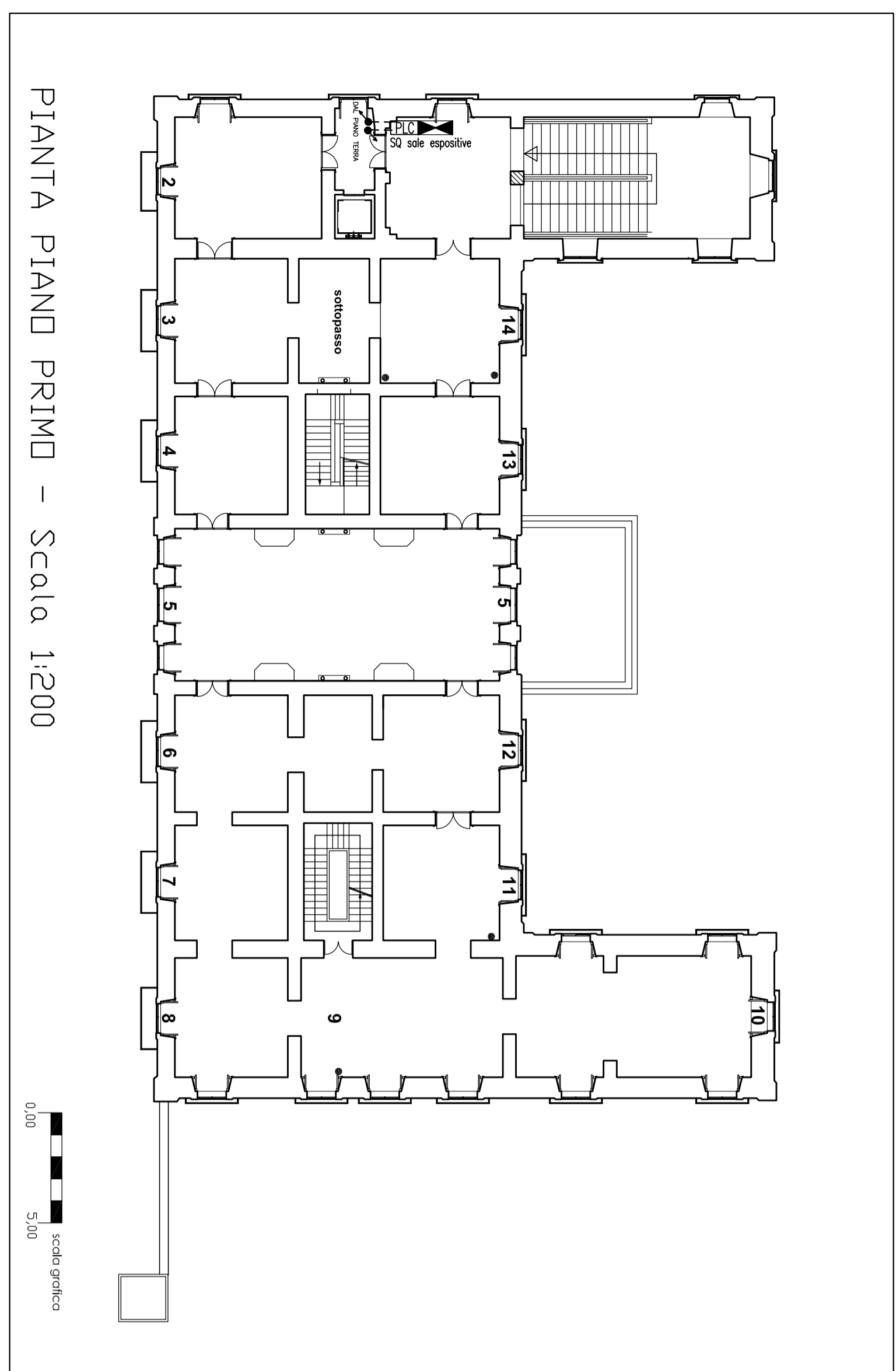
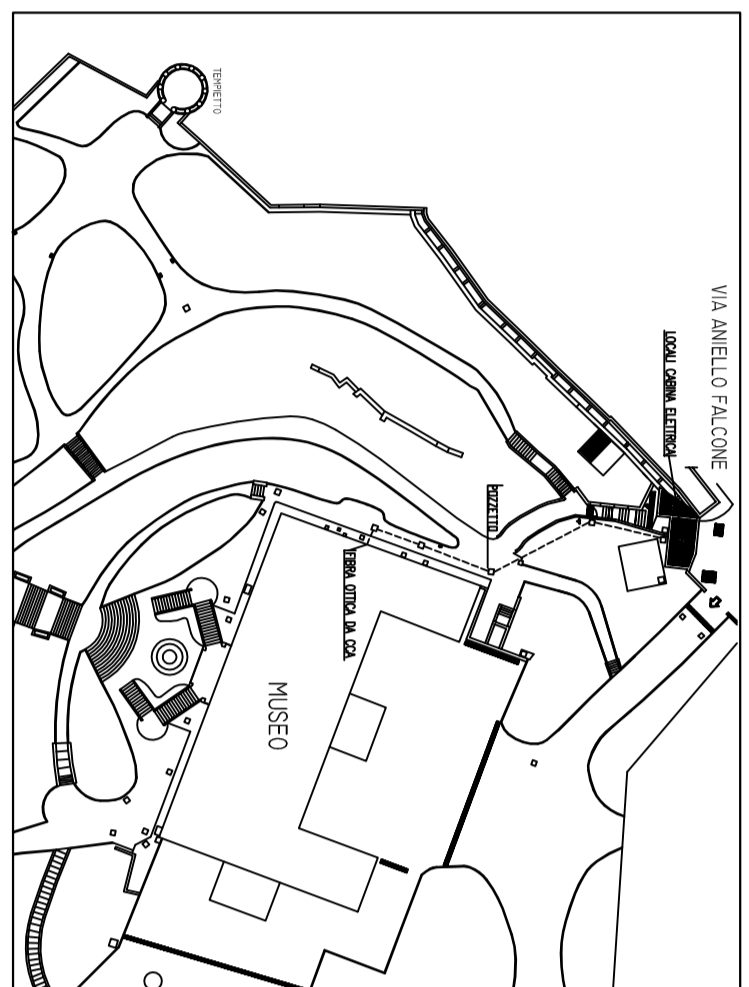
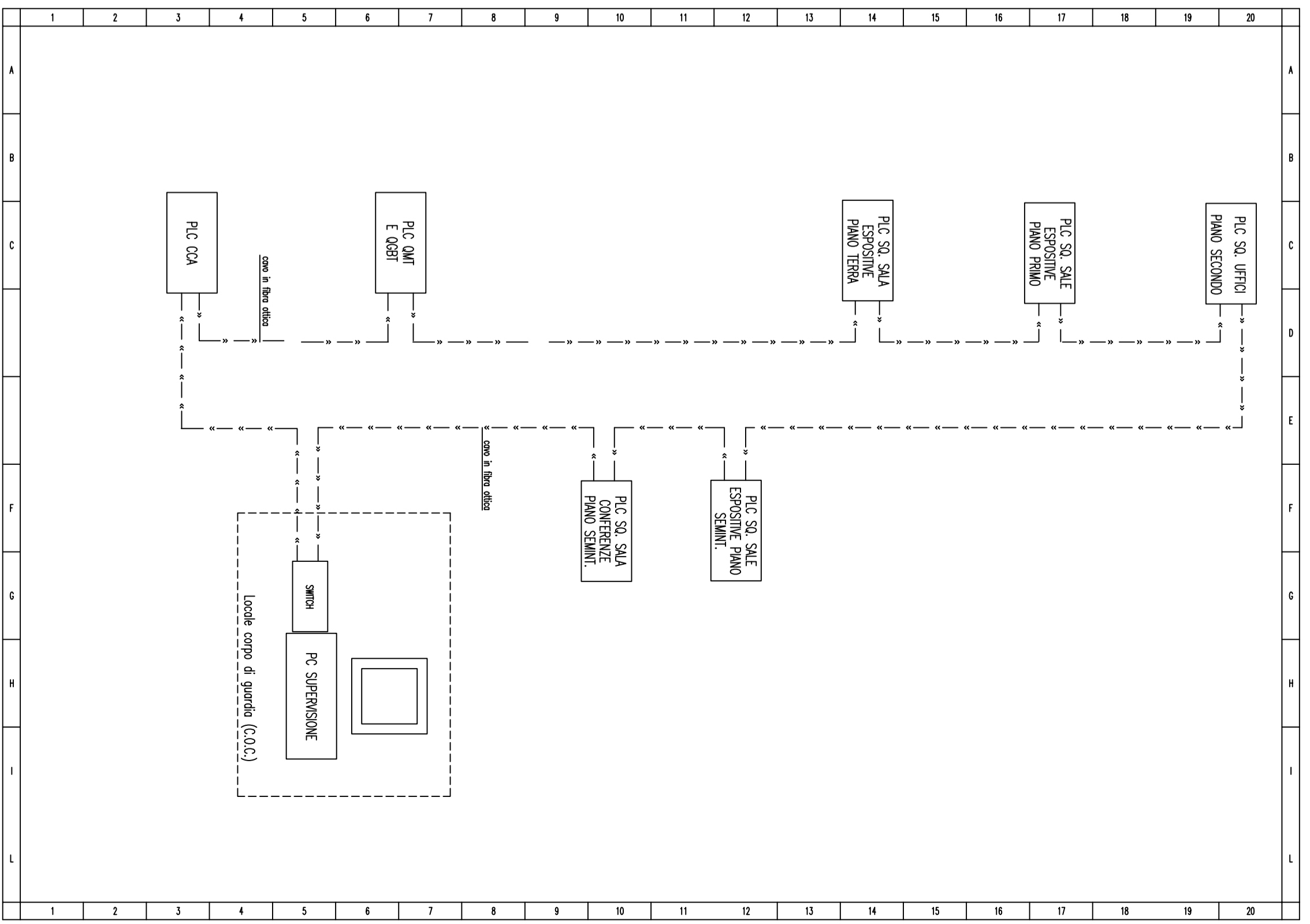
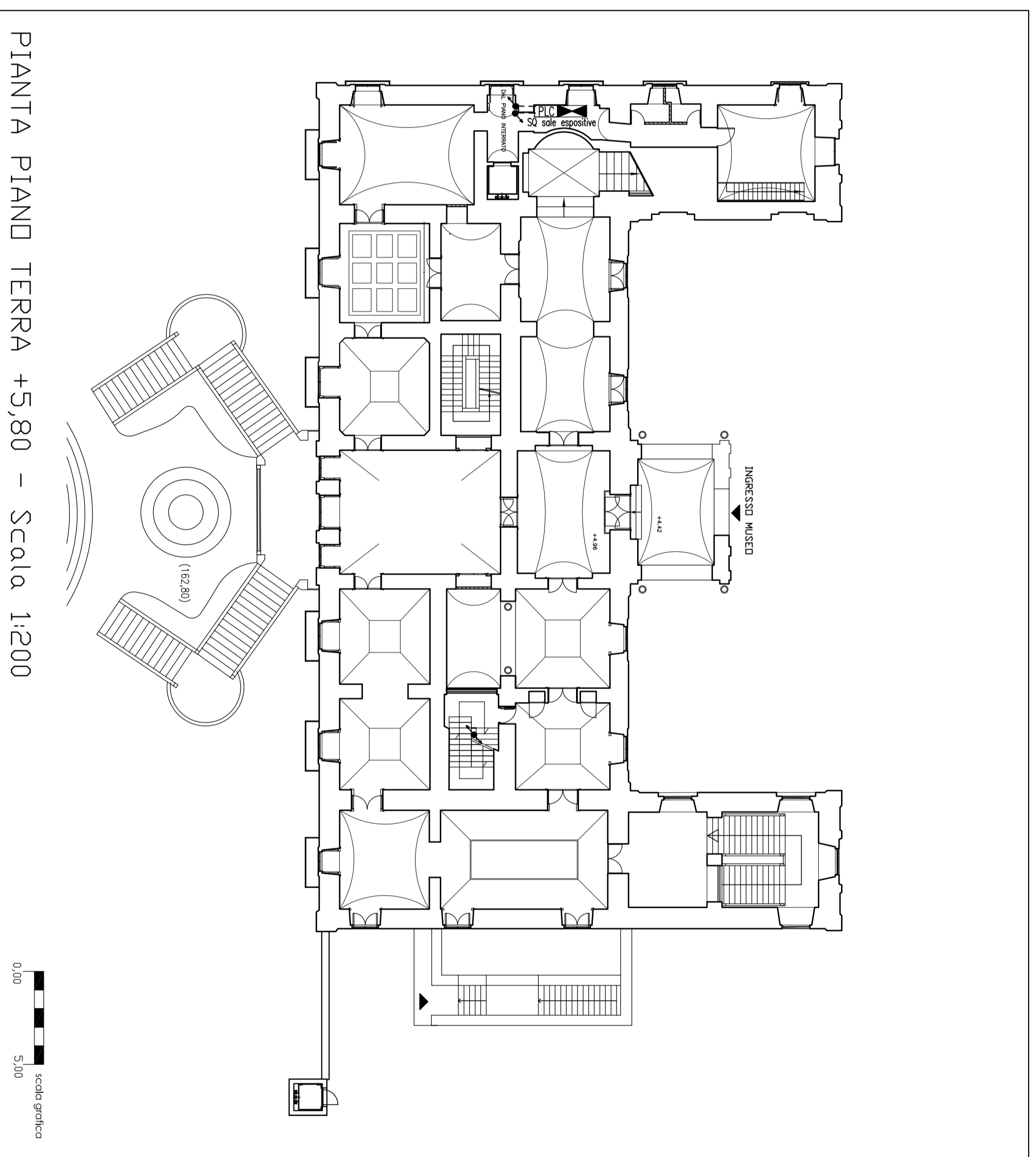
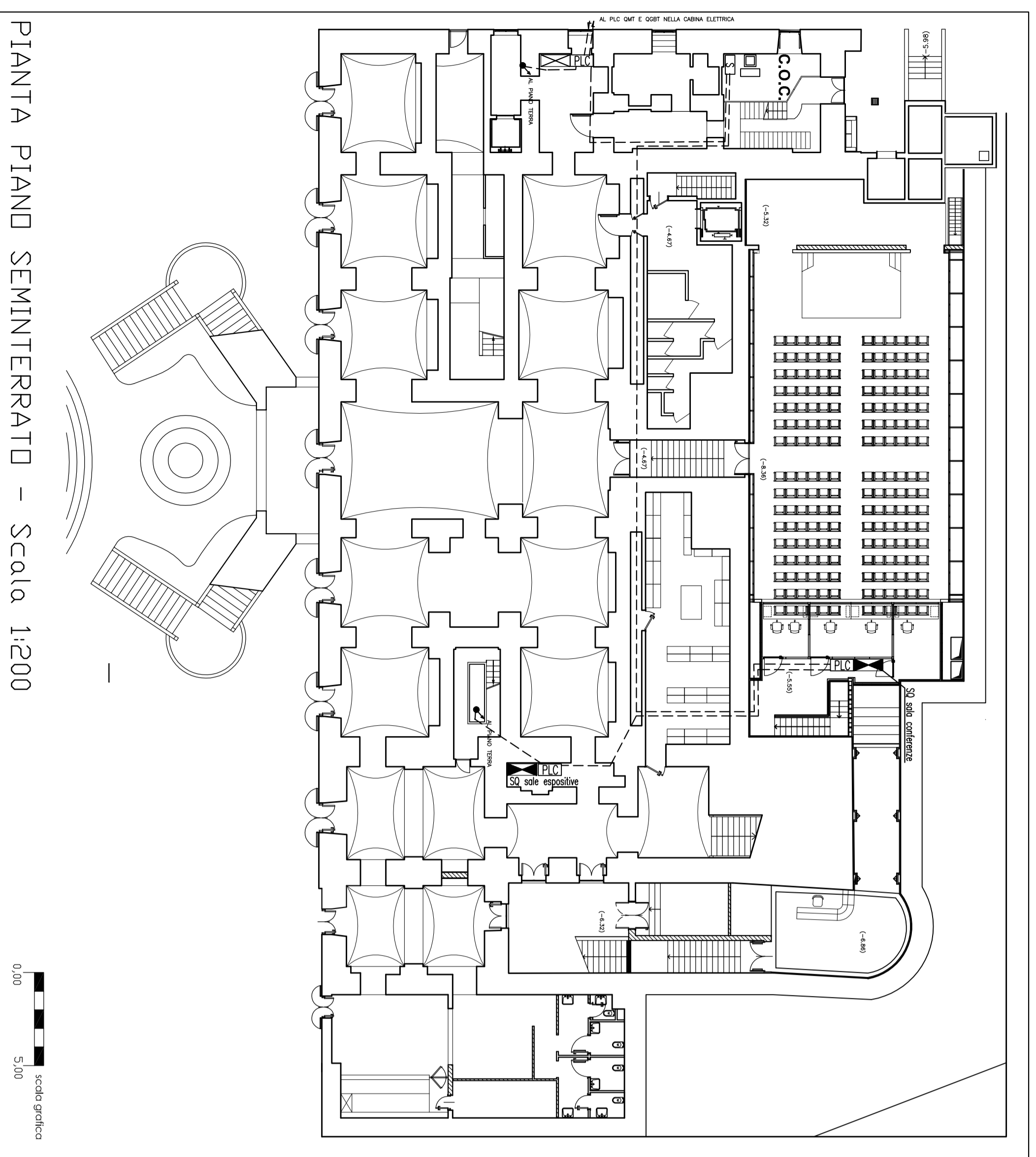

Ministero per i Beni e le Attività Culturali  
 Soprintendenza Speciale per il Patrimonio Storico, Artistico ed Etnoantropologico  
 e per il Polo Museale della città di Napoli  
**Programma Operativo Interregionale  
 "Attrattori culturali, naturali e turismo"**

**Museo Duca di Martina, Via Cimaraosa, restauro,  
 recupero funzionale, potenziamento della fruizione del  
 parco e delle pertinenze, restyling delle collezioni del museo**

**PROGETTO DEFINITIVO**

**STRUTTURA TECNICA DI PROGETTAZIONE INTEGRATA**

**RESPONSABILE DEL PROGETTO**  
 Il Soprintendente della Soprintendenza  
**COORDINAMENTO DIRETTORE MUNDO**  
 Dott. ssa Lisa Antonello

**COORDINAMENTO TECNICO GENERALE**  
 Arch. Bruno Marini

**COORDINAMENTO DEL PROGETTO E  
 PROGETTAZIONE ARCHITETTONICA**  
 Arch. Angelo Mollo Compagnone

**COLLABORAZIONE ALLA PROGETTAZIONE**  
 Arch. Gianluigi Maffei  
 Arch. Giancarlo Magagnoli  
 Arch. Giancarlo Magagnoli

**PROGETTO DI CONSOLIDAMENTO**  
 Ing. Michele Corrado

**PROGETTAZIONE DEL PACO**  
 Arch. Tommaso Russo

**PROGETTAZIONE IMPIANTI ELETTRICI E SPECIALI**  
 Ing. Domenico Maccato

**PROGETTAZIONE IMPIANTO DI CLIMATIZZAZIONE**  
 Ing. Antonio Maffei

**COORDINAMENTO DELLA SICUREZZA  
 IN FASE DI PROGETTAZIONE**  
 Arch. Daniele De Angeli

**PROGETTO SENI ARTISTICI**  
 Dott. ssa Angela Ceramide

**COLLABORATORE**  
 Arch. Sergio Compagnone  
 Arch. Marco Reale  
 Arch. Giuseppe Giacobbe  
 Arch. Corrado Viorio

**IL SOPRINTENDENTE**  
 Dott. Federico Viorio

**IMPIANTO ELETTRICO**  
 P.L.C. DI GESTIONE  
 DISPOSIZIONE APPARECCHIATURE  
 SCHEMA A BLOCCHI  
 SCALA 1:200

CUP T66D12000190000  
 Pagina n° ..... del .....