



**Museo Duca di Martina, Via Cimarosa, restauro,
 recupero funzionale, potenziamento della fruizione del
 parco e delle pertinenze, restyling delle collezioni del museo**
PROGETTO DEFINITIVO

CUP F66D12000190000 Perizia n°..... del.....

STRUTTURA TECNICA DI PROGETTAZIONE

COORDINAMENTO DIREZIONE MUSEO Dott.ssa Luisa Ambrosio	COLLABORATORI Ass. Tecn. Scientifico Luciano La Torre
COORDINAMENTO TECNICO GENERALE Arch. Liliana Marra	Arch. Serena Carotenuto
COORDINAMENTO DEL PROGETTO E PROGETTAZIONE ARCHITETTONICA Arch. Angelina Maria Gangitano	Arch. Marco Fiorillo
ELABORATI CONTABILI E COLLABORAZIONE ALLA PROGETTAZIONE Geom. Antonio Chierchia Geom. Gaetano Muglione	Arch. Giuseppina Giaccio Arch. Caterina Vasso
PROGETTO DI CONSOLIDAMENTO Ing. Michele Candela	COLLABORATORI Ing. Alfonso Ricciardi Geom. Gerardo Antonello
PROGETTO DEL PARCO STORICO Arch. Tommaso Russo	COLLABORATORI Ass. Tecn. Scientifico Luciano La Torre Ass. Tecn. Scientifico Pietro Raffone
PROGETTAZIONE IMPIANTI ELETTRICI E SPECIALI Ing. Domenico Mascolo	
PROGETTAZIONE IMPIANTO DI CLIMATIZZAZIONE Ing. Antonio Mariano	
COORDINAMENTO DELLA SICUREZZA IN FASE DI PROGETTAZIONE Arch. Giosué De Angelis	
PROGETTO BENI ARTISTICI Dott. ssa Angela Cerasuolo Dott.ssa Maria Tamaro Contarini	RESPONSABILE DEL PROCEDIMENTO IL SOPRINTENDENTE Dott. Fabrizio Vona

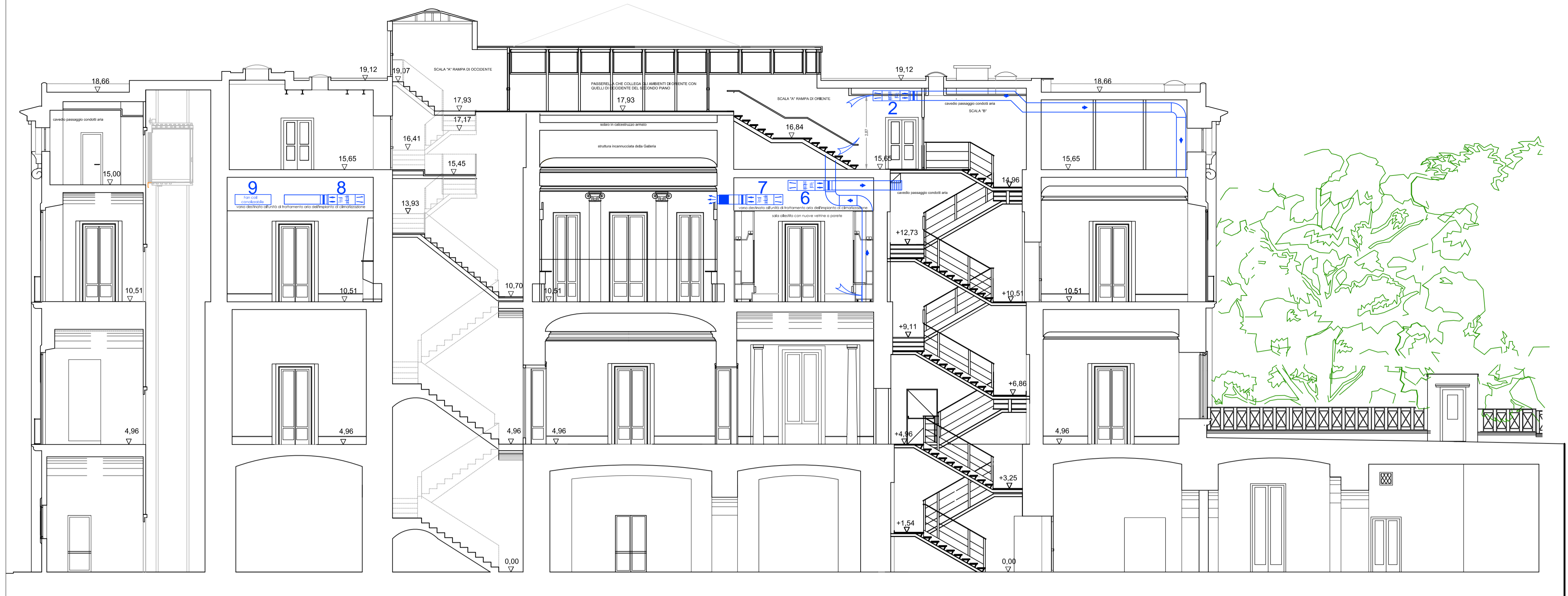

PROGETTO SEZIONE FF'

IC.P4 IMPIANTO CLIMATIZZAZIONE VILLA FLORIDIANA
Sezione F-F'

REFERIMENTO DISCIPLINARE TECNICO DESCRITTIVO

A.V.F. ALL. 3
 CAPITOLATO Art. 81

