



**Museo Duca di Martina, Via Cimarosa, restauro,
 recupero funzionale, potenziamento della fruizione del
 parco e delle pertinenze, restyling delle collezioni del museo**
PROGETTO DEFINITIVO

CUP F66D12000190000 Perizia n°..... del.....

STRUTTURA TECNICA DI PROGETTAZIONE

COORDINAMENTO DIREZIONE MUSEO Dott.ssa Luisa Ambrosio	COLLABORATORI Ass. Tech. Scientifica Luciano La Torre Arch. Serena Carotenuto Arch. Marco Fiorillo Arch. Giuseppina Giaccio Arch. Caterina Vasso
COORDINAMENTO TECNICO GENERALE Arch. Liliana Marna	
COORDINAMENTO DEL PROGETTO E PROGETTAZIONE ARCHITETTONICA Arch. Angela Maria Carignano	COLLABORATORI Ing. Alfonso Ricciardi Geom. Gerardo Antonello
ELABORATI CONTABILI E COLLABORAZIONE ALLA PROGETTAZIONE Geom. Antonio Clichierchia Geom. Gaetano Mugliano	
PROGETTO DI CONSOLIDAMENTO Ing. Michele Candela	COLLABORATORI Ass. Tech. Scientifica Luciano La Torre Ass. Tech. Scientifica Pietro Raffone
PROGETTO DEL PARCO STORICO Arch. Tommaso Russo	
PROGETTAZIONE IMPIANTI ELETTRICI E SPECIALI Ing. Domenico Masciolo	RESPONSABILE DEL PROCEDIMENTO IL SOPRINTENDENTE Dott. Fabrizio Vona
PROGETTAZIONE IMPIANTO DI CLIMATIZZAZIONE Ing. Antonio Mariano	
COORDINAMENTO DELLA SICUREZZA IN FASE DI PROGETTAZIONE Arch. Giosué De Angelis	
PROGETTO BENI ARTISTICI Dott. ssa Angela Cerasuolo Dott.ssa Maria Tamoja Contarini	

VF.T2 PIANO SECONDO Architettonico apparecchi di illuminazione dati fonici Scala 1/100

IE.3-1/IE.3-2 / IE.3-3 / IE.3-4 / IE.3-5
 IE.3-6
 A.VF. ALL. 3
 CAPITOLATO A.H.

RIFERIMENTO DISCIPLINARE TECNICO DESCRITTIVO

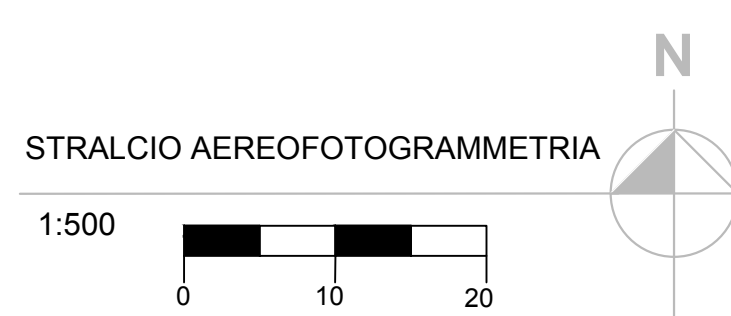
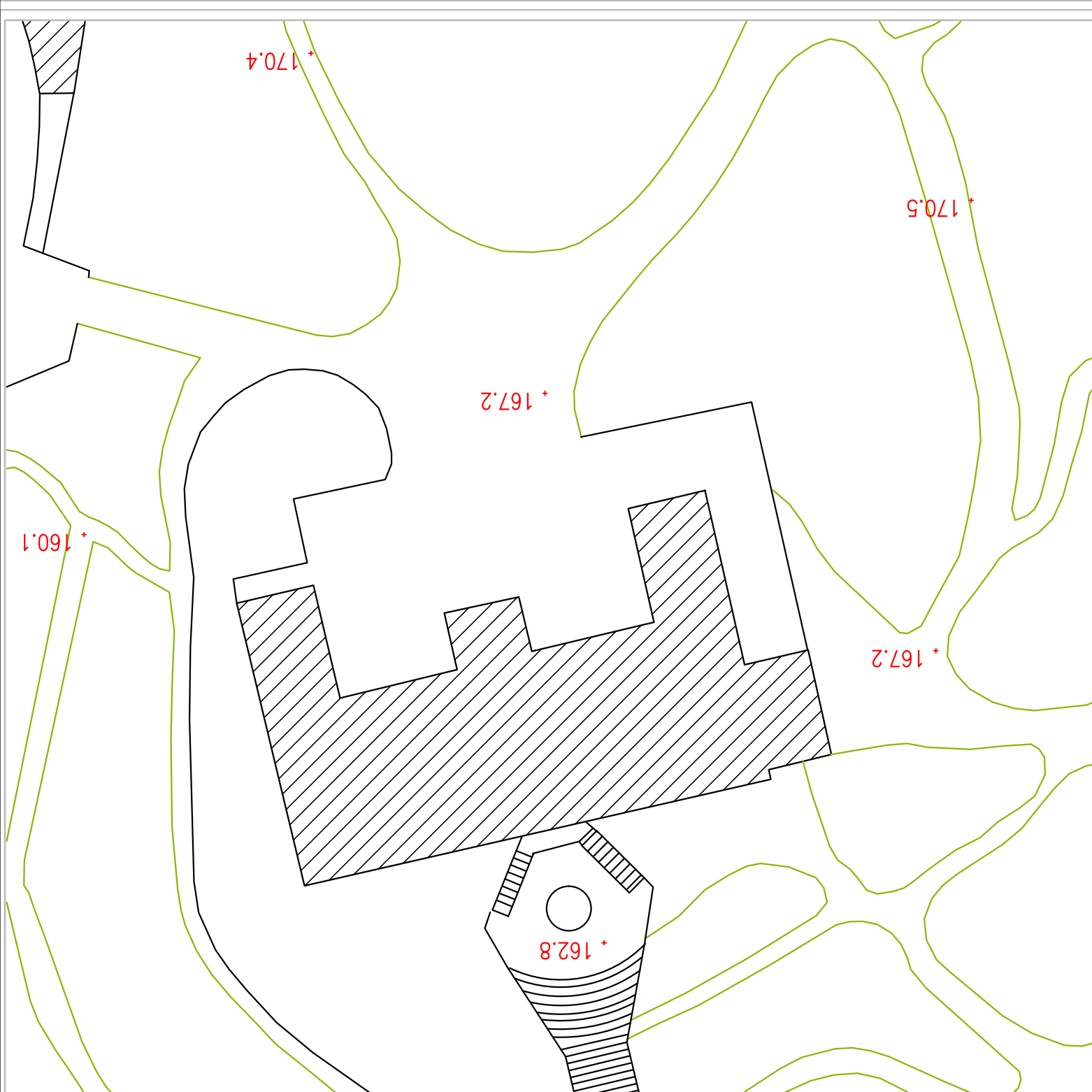

- Prese rete
- Prese telefono
- Prese elettriche
- Interruttori
- Deviatori
- Punti luce a soffitto
- Punti luce a parete

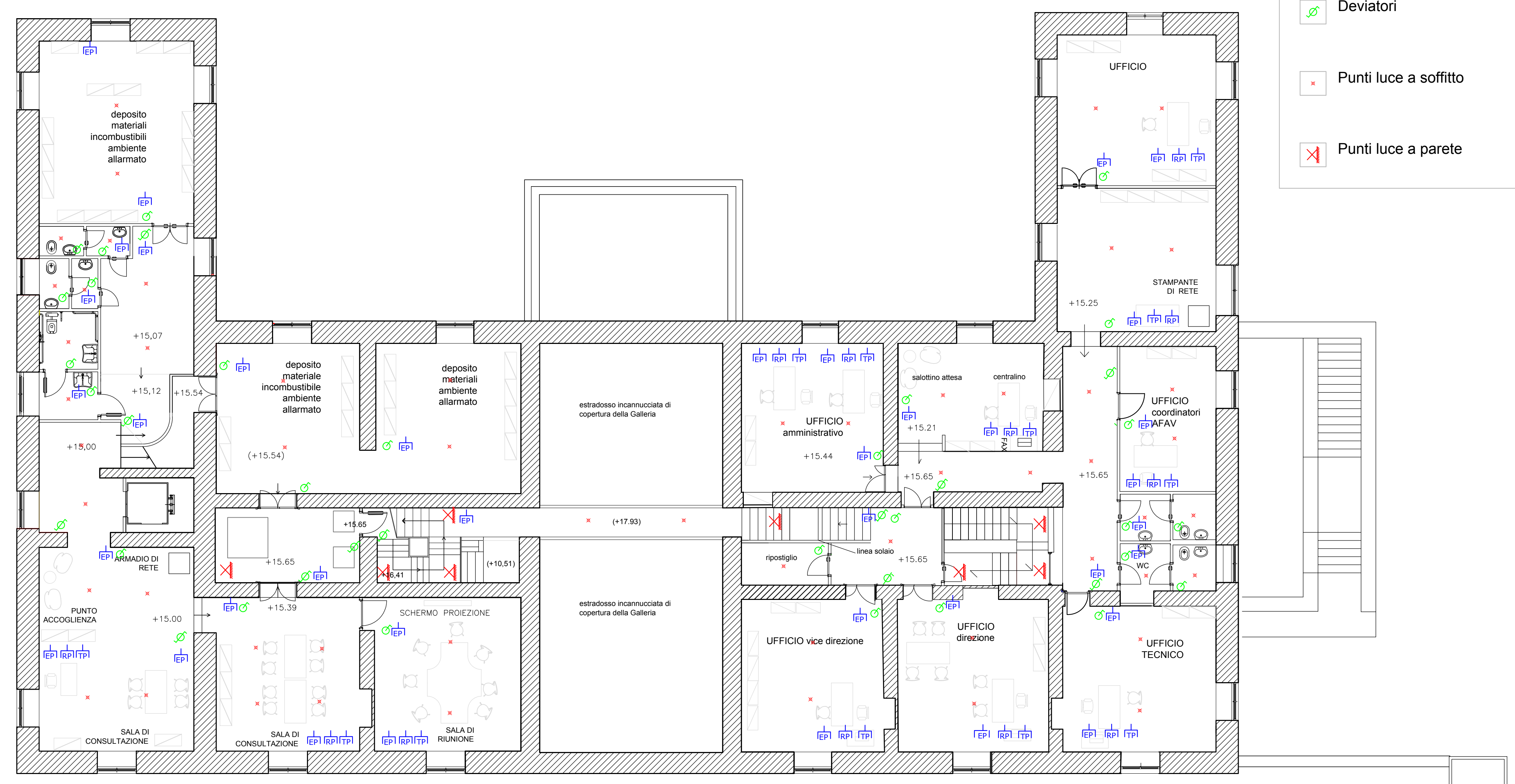

PIANTA PIANO SECONDO A QUOTA + 15,65