



**Museo Duca di Martina, Via Cimarosa, restauro,
 recupero funzionale, potenziamento della fruizione del
 parco e delle pertinenze, restyling delle collezioni del museo**
PROGETTO DEFINITIVO

CUP F66D12000190000 Perizia n°..... del.....

STRUTTURA TECNICA DI PROGETTAZIONE

COORDINAMENTO DIREZIONE MUSEO Dott.ssa Luisa Ambrosio	COLLABORATORI Ass. Tech. Scientifico Luciano La Torre
COORDINAMENTO TECNICO GENERALE Arch. Liliana Maria	Arch. Serena Carotenuto
COORDINAMENTO DEL PROGETTO E PROGETTAZIONE ARCHITETTONICA Arch. Angela Maria Carignano	Arch. Marco Fiorillo
ELABORATI CONTABILI E COLLABORAZIONE ALLA PROGETTAZIONE Geom. Antonio Clichierchia Geom. Gaetano Muglione	Arch. Giuseppina Giaccio Arch. Caterina Vasso
PROGETTO DI CONSOLIDAMENTO Ing. Michele Candela	COLLABORATORI Ing. Alfonso Ricciardi Geom. Gerardo Antonello
PROGETTO DEL PARCO STORICO Arch. Tommaso Russo	COLLABORATORI Ass. Tech. Scientifico Luciano La Torre Ass. Tech. Scientifico Pietro Raffone
PROGETTAZIONE IMPIANTI ELETTRICI E SPECIALI Ing. Domenico Mascala	
PROGETTAZIONE IMPIANTO DI CLIMATIZZAZIONE Ing. Antonio Mariano	
COORDINAMENTO DELLA SICUREZZA IN FASE DI PROGETTAZIONE Arch. Giusep De Angelis	
PROGETTO BENI ARTISTICI Dott. ssa Angela Cerasuolo Dott.ssa Maria Tamoja Contarini	RESPONSABILE DEL PROCEDIMENTO IL SOPRINTENDENTE Dott. Fabrizio Vona

VF.T1	PIANO PRIMO Illuminazione sale espositive Scala 1/100	RIFERIMENTO DISCIPLINARE TECNICO DESCRITTIVO IE.3-1/IE.3-2 / IE.3-3 / IE.3-4 / IE.3-5 / IE.3-6 A.VF. ALL. 3 CAPITOLATO A.H.
--------------	--	---

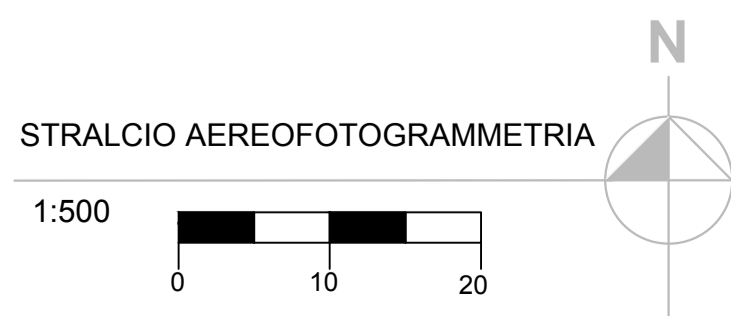
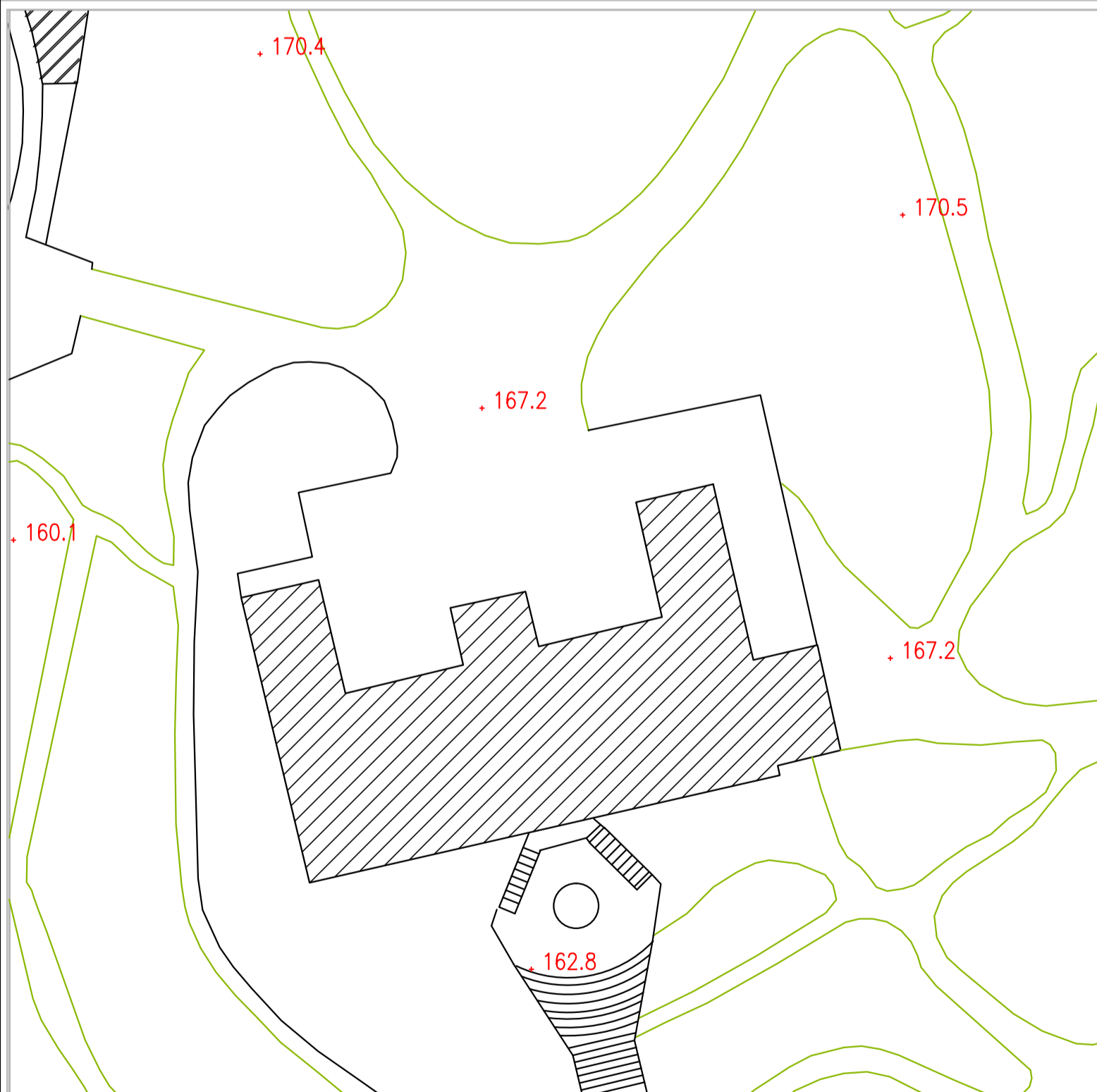

- Prese a parete esistenti
- Punti luce vetrine
- Illuminazione a cavo
- Binari elettrificati a parete
Comprendivo di Punti luce e attacchi per la climatizzazione

Note
 -Sistemi di illuminazione a cavo a sospensione
 Consentono di posizionare le sorgenti luminose in posizioni modificabili in funzione delle esigenze di allestimento.
 I cavi possono essere tesi in maniera tale da portare la luce nel modo più indicato.
 -Proiettori (n°2 per stanza)
 -Illuminazione diffusa a LED

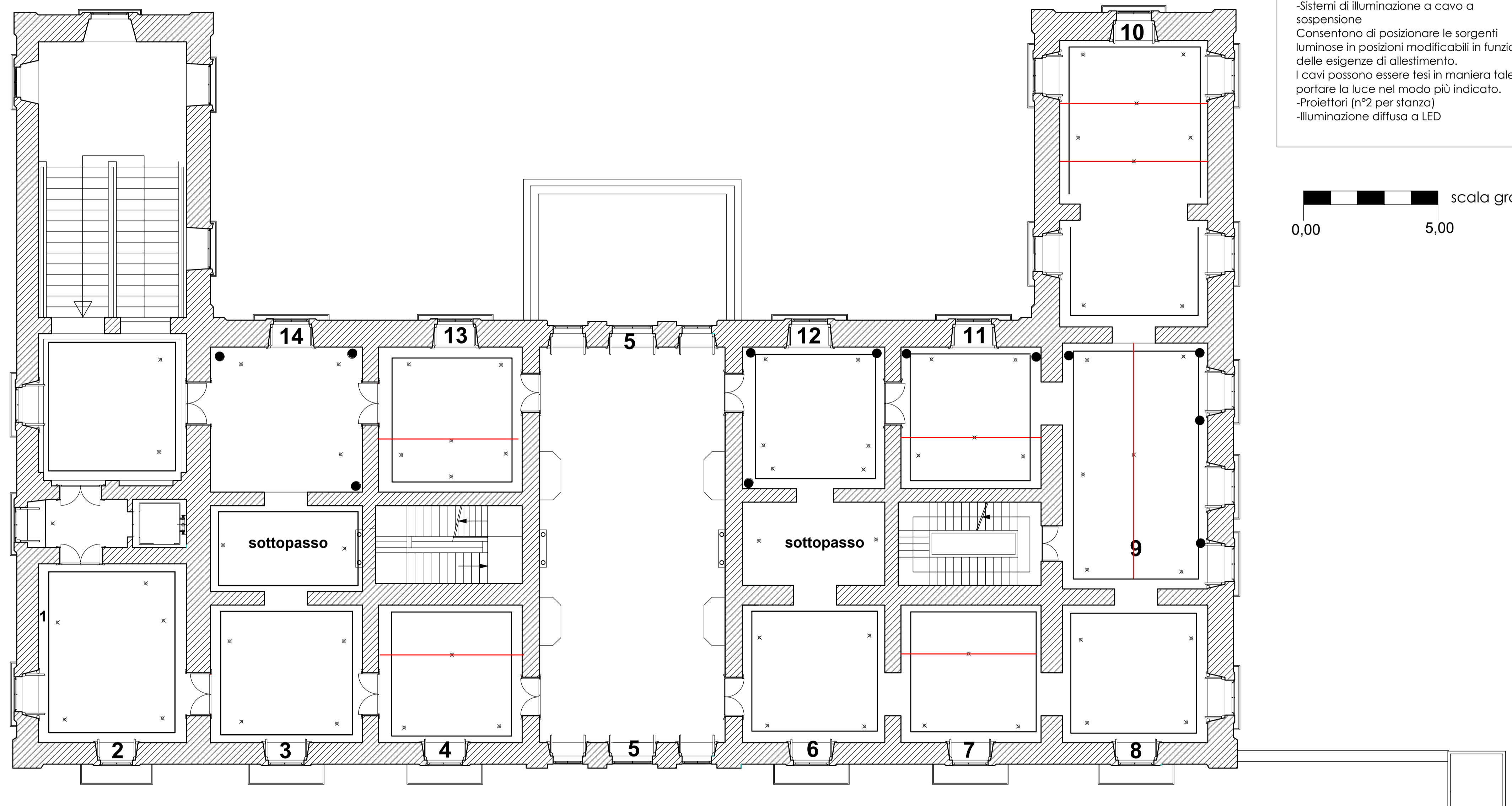
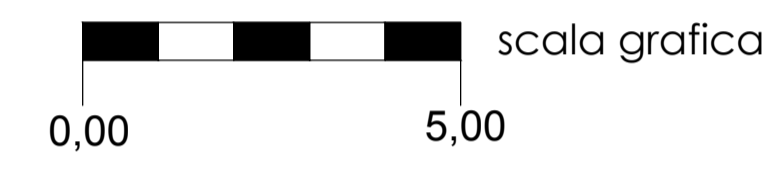

PIANTA PIANO SECONDO A QUOTA + 10,51