



**Museo Duca di Martina, Via Cimarosa, restauro,
 recupero funzionale, potenziamento della fruizione del
 parco e delle pertinenze, restyling delle collezioni del museo**
PROGETTO DEFINITIVO

CUP F66D12000190000 Perizia n°..... del.....

STRUTTURA TECNICA DI PROGETTAZIONE

COORDINAMENTO DIREZIONE MUSEO Dott.ssa Luisa Ambrosio	COLLABORATORI Ass. Tech. Scientifico Luciano La Torre Arch. Serena Carotenuto Arch. Marco Fiorillo Arch. Giuseppina Giaccio Arch. Caterina Vasso
COORDINAMENTO TECNICO GENERALE Arch. Liliana Marra	
COORDINAMENTO DEL PROGETTO E PROGETTAZIONE ARCHITETTONICA Arch. Angela Maria Cangiano	COLLABORATORI Ing. Alfonso Ricciardi Geom. Gerardo Antonielli
ELABORATI CONTABILI E COLLABORAZIONE ALLA PROGETTAZIONE Geom. Antonio Chichierchia Geom. Gaetano Mugione	
PROGETTO DI CONSOLIDAMENTO Ing. Michele Candela	COLLABORATORI Ass. Tech. Scientifico Luciano La Torre Ass. Tech. Scientifico Pietro Raffone
PROGETTO DEL PARCO STORICO Arch. Tommaso Russo	
PROGETTAZIONE IMPIANTI ELETTRICI E SPECIALI Ing. Domenico Mascala	RESPONSABILE DEL PROCEDIMENTO IL SOPRINTENDENTE Dott. Fabrizio Vona
PROGETTAZIONE IMPIANTO DI CLIMATIZZAZIONE Ing. Antonio Mariano	
COORDINAMENTO DELLA SICUREZZA IN FASE DI PROGETTAZIONE Arch. Giuseb De Angelis	
PROGETTO BENI ARTISTICI Dott. ssa Angela Cerasuolo Dott.ssa Maria Tamoja Contarini	

A.VF R6	Architettonico RILIEVO Sezioni AA' - CC' Scala 1/100	RIFERIMENTO DISCIPLINARE TECNICO DESCRITTIVO	S.VF.C3 S.VF.T4 A.VF. ALL.3 CAPITOLATO Artt. 57-81
----------------	---	---	--

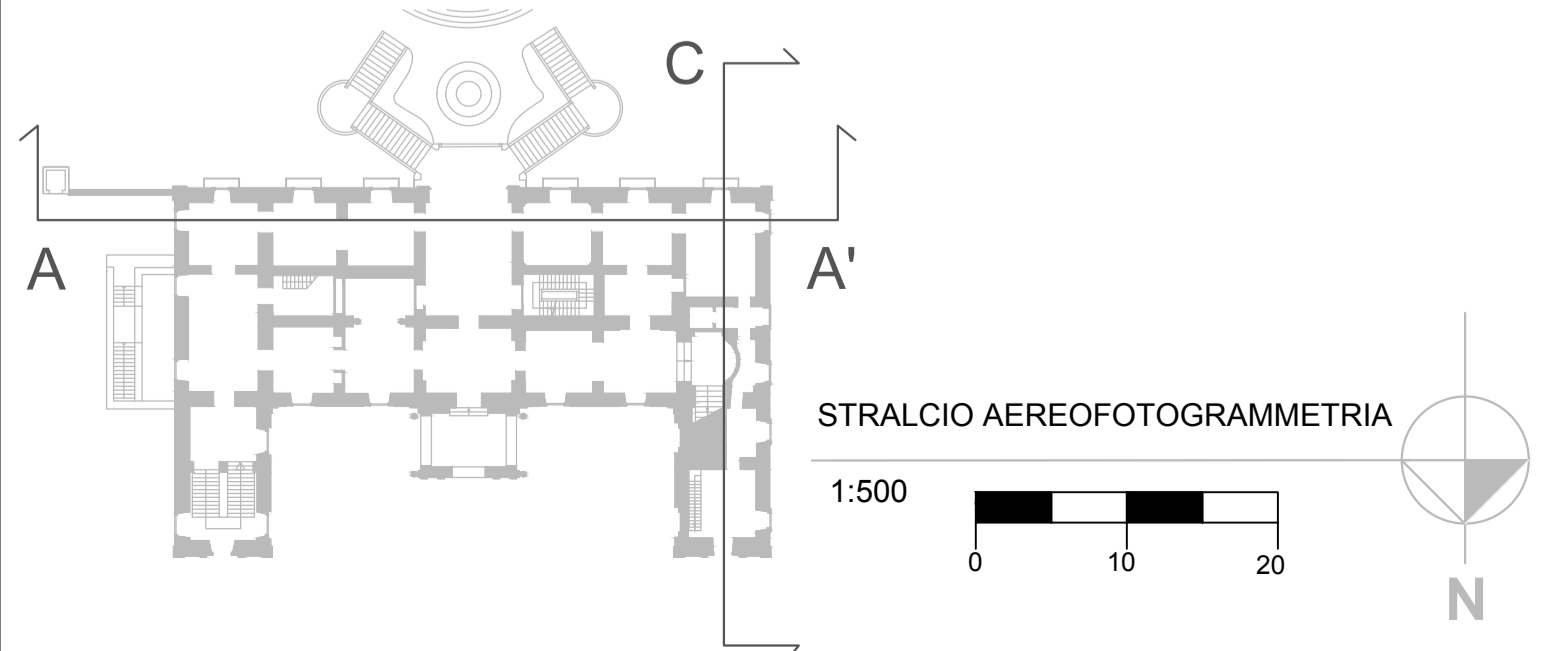
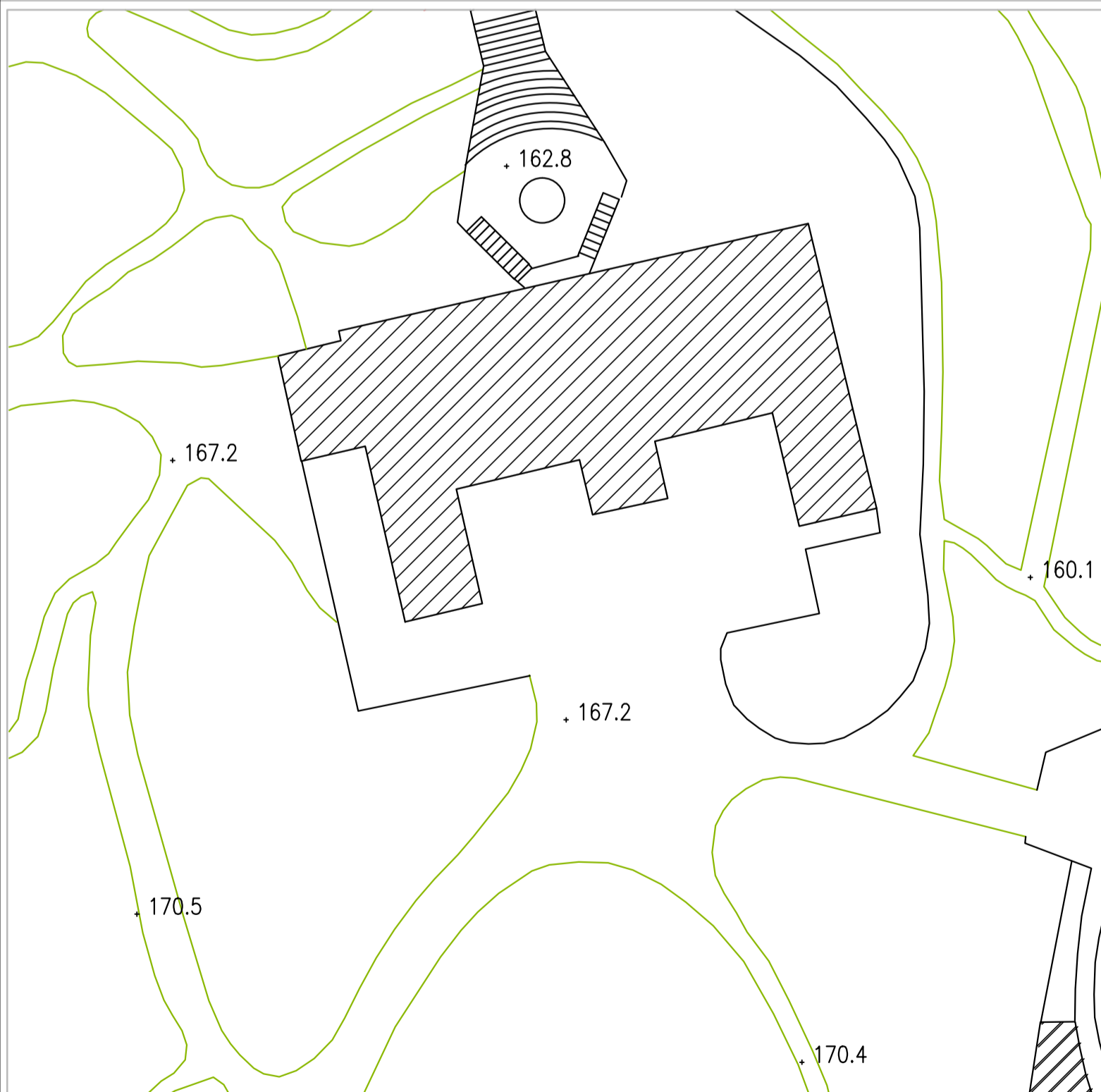

SEZIONE A-A'

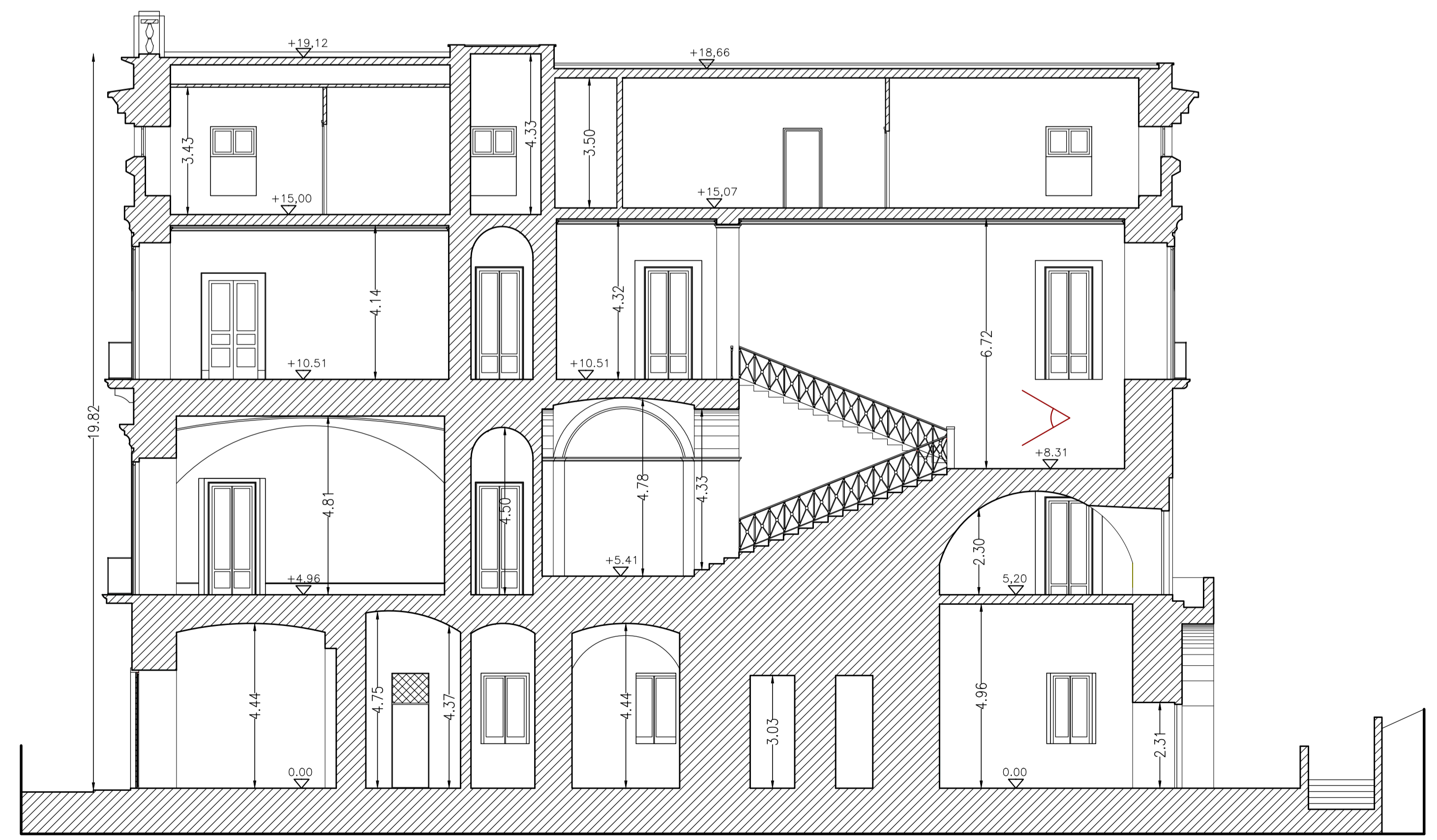

SEZIONE C-C'

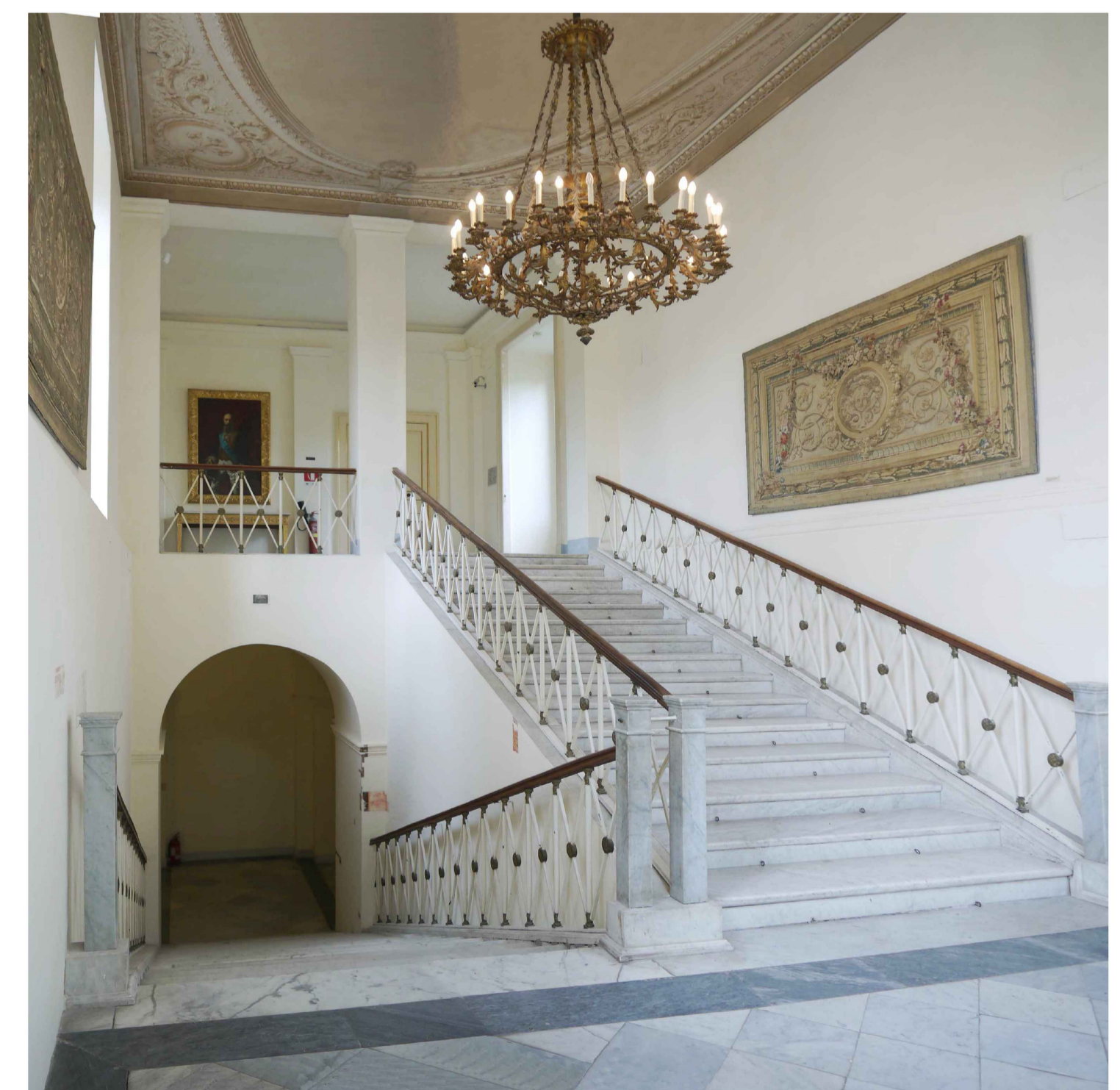

SCALONE LATO AD OCCIDENTE

