



**Museo Duca di Martina, Via Cimarosa, restauro,  
 recupero funzionale, potenziamento della fruizione del  
 parco e delle pertinenze, restyling delle collezioni del museo**  
**PROGETTO DEFINITIVO**

CUP F66D12000190000 Perizia n°..... del.....

**STRUTTURA TECNICA DI PROGETTAZIONE**

<b>COORDINAMENTO DIREZIONE MUSEO</b> Dott.ssa Luisa Ambrosio	<b>COLLABORATORI</b> Ass. Tech. Scientifico Luciano La Torre
<b>COORDINAMENTO TECNICO GENERALE</b> Arch. Liliana Maria	Arch. Serena Carotenuto
<b>COORDINAMENTO DEL PROGETTO E PROGETTAZIONE ARCHITETTONICA</b> Arch. Angela Maria Carignano	Arch. Marco Fiorillo
<b>ELABORATI CONTABILI E COLLABORAZIONE ALLA PROGETTAZIONE</b> Geom. Antonio Clichierchia Geom. Gaetano Muglione	Arch. Giuseppina Giaccio
<b>PROGETTO DI CONSOLIDAMENTO</b> Ing. Michele Candela	Arch. Caterina Vasso
<b>PROGETTO DEL PARCO STORICO</b> Arch. Tommaso Russo	<b>COLLABORATORI</b> Ing. Alfonso Ricciardi Geom. Gerardo Antonello
<b>PROGETTAZIONE IMPIANTI ELETTRICI E SPECIALI</b> Ing. Domenico Masciolo	<b>COLLABORATORI</b> Ass. Tech. Scientifico Luciano La Torre Ass. Tech. Scientifico Pietro Raffone
<b>PROGETTAZIONE IMPIANTO DI CLIMATIZZAZIONE</b> Ing. Antonio Mariano	
<b>COORDINAMENTO DELLA SICUREZZA IN FASE DI PROGETTAZIONE</b> Arch. Giosuè De Angelis	
<b>PROGETTO BENI ARTISTICI</b> Dott. ssa Angela Cerasuolo Dott.ssa Maria Tamoja Contarini	<b>RESPONSABILE DEL PROCEDIMENTO IL SOPRINTENDENTE</b> Dott. Fabrizio Vona

<b>A.VF R3</b>	Architettonico RILIEVO Piano Primo Scala 1/100	RIFERIMENTO DISCIPLINARE TECNICO DESCRITTIVO	S.VF.C3 S.VF.T4 A.VF. ALL.3 CAPITOLATO Artt. 57-81
----------------	---	---	--

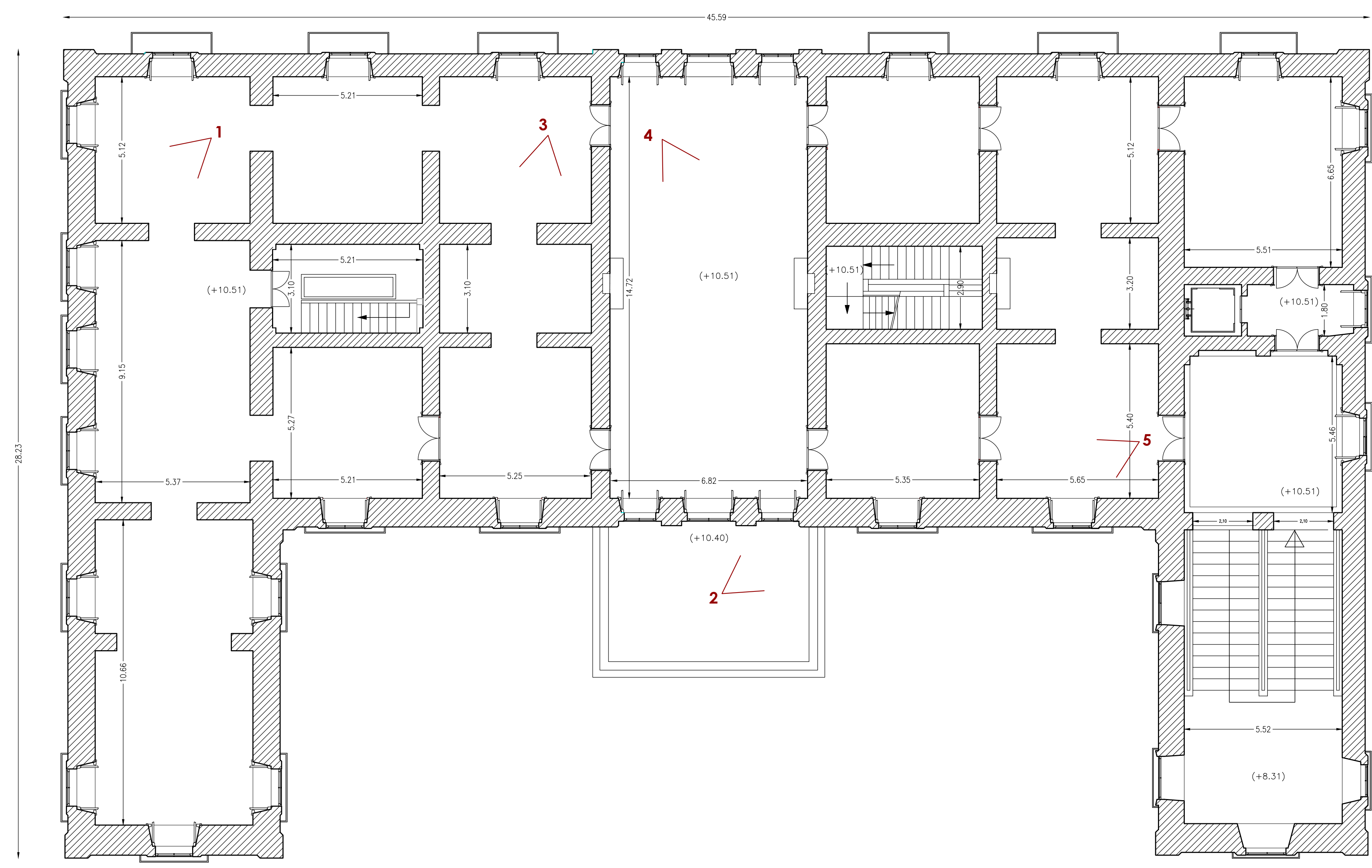
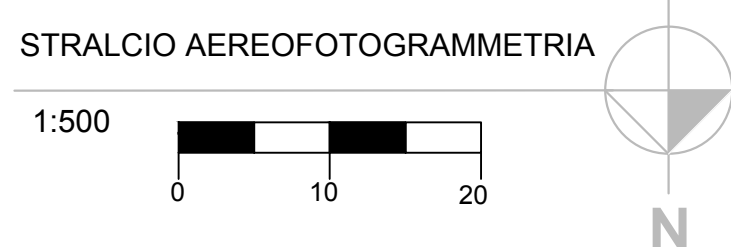
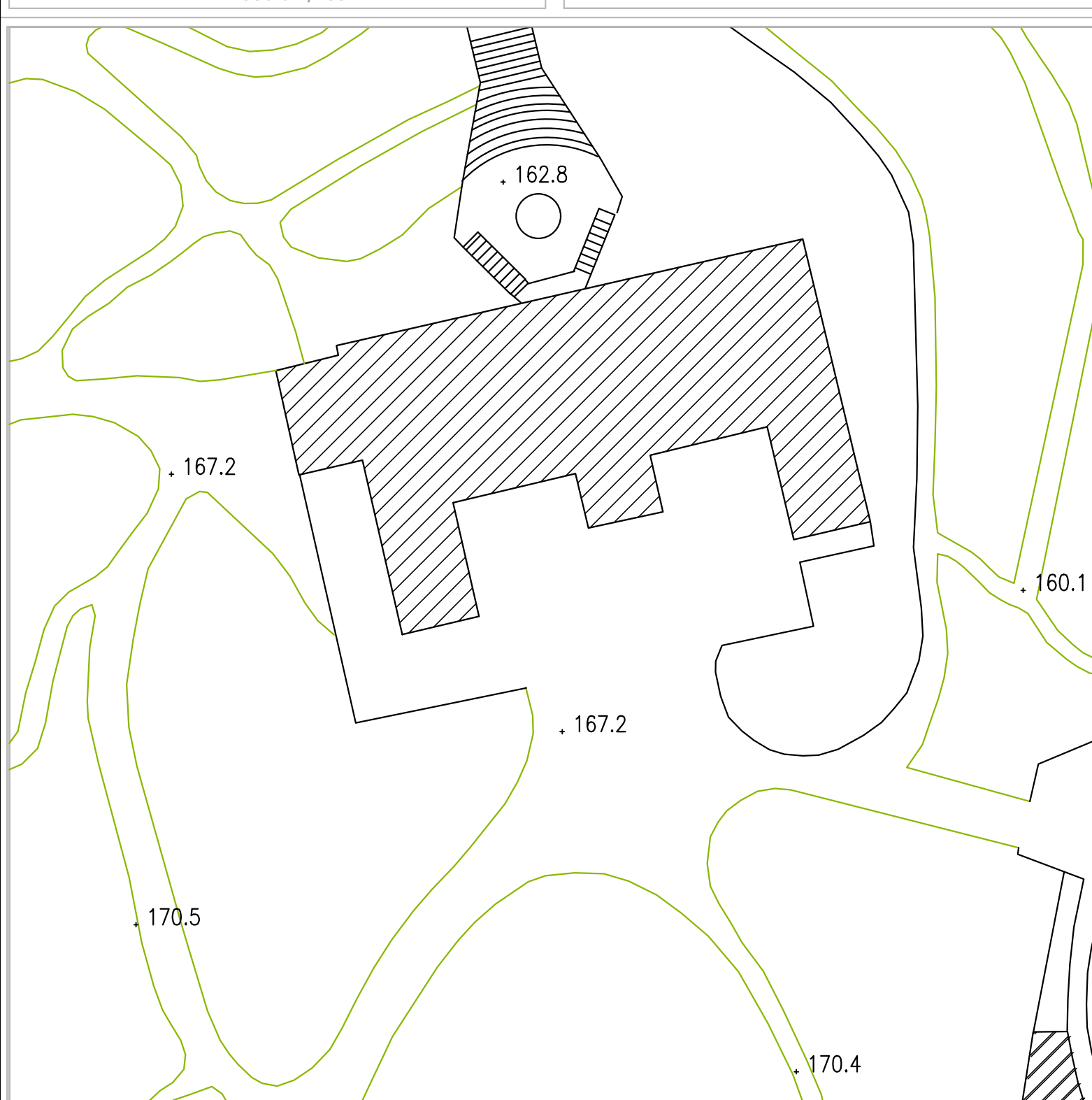

PIANTA PRIMO PIANO - quota + 10,51



1-SALA N. 8



2-TERRAZZO

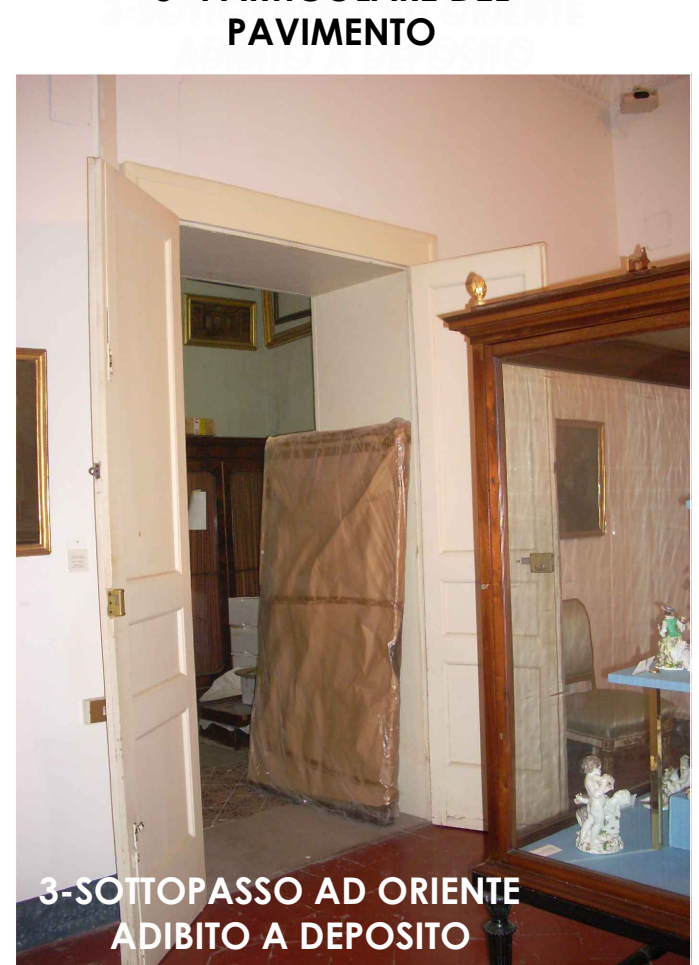

8-SOTTOPASSO AD ORIENTE ADIBITO A DEPOSITO

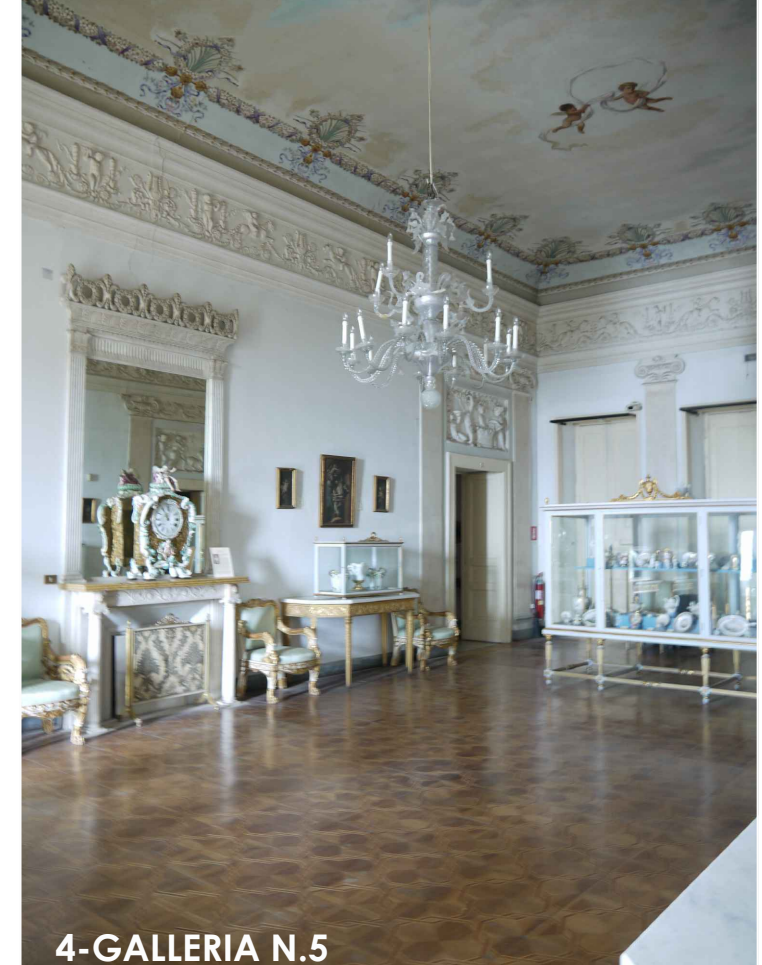

4-GALLERIA N.5



5-SALA 14



3- PARTICOLARE DEL PAVIMENTO

