



**Museo Duca di Martina, Via Cimarosa, restauro,
 recupero funzionale, potenziamento della fruizione del
 parco e delle pertinenze, restyling delle collezioni del museo**
PROGETTO DEFINITIVO

CUP F66D12000190000 Perizia n°..... del.....

STRUTTURA TECNICA DI PROGETTAZIONE

COORDINAMENTO DIREZIONE MUSEO Dott.ssa Luisa Ambrosio	COLLABORATORI Ass. Tech. Scientifico Luciano La Torre
COORDINAMENTO TECNICO GENERALE Arch. Liliana Maria	Arch. Serena Carotenuto
COORDINAMENTO DEL PROGETTO E PROGETTAZIONE ARCHITETTONICA Arch. Angela Maria Carignano	Arch. Marco Fiorillo
ELABORATI CONTABILI E COLLABORAZIONE ALLA PROGETTAZIONE Geom. Antonio Clichierchia Geom. Gaetano Muglione	Arch. Giuseppina Giaccio
PROGETTO DI CONSOLIDAMENTO Ing. Michele Candela	Arch. Caterina Vasso
PROGETTO DEL PARCO STORICO Arch. Tommaso Russo	COLLABORATORI Ing. Alfonso Ricciardi Geom. Gerardo Antonello
PROGETTAZIONE IMPIANTI ELETTRICI E SPECIALI Ing. Domenico Mascala	COLLABORATORI Ass. Tech. Scientifico Luciano La Torre Ass. Tech. Scientifico Pietro Raffone
PROGETTAZIONE IMPIANTI DI CLIMATIZZAZIONE Ing. Antonio Mariano	
COORDINAMENTO DELLA SICUREZZA IN FASE DI PROGETTAZIONE Arch. Giosuè De Angelis	
PROGETTO BENI ARTISTICI Dott. ssa Angela Cerusola Dott.ssa Maria Tamoja Contarini	RESPONSABILE DEL PROCEDIMENTO IL SOPRINTENDENTE Dott. Fabrizio Vona

A.VF R2	Architettonico RILIEVO Piano Terra Scala 1/100	RIFERIMENTO DISCIPLINARE TECNICO DESCRITTIVO	S.VF.C3 S.VF.T4 A.VF. ALL.3 CAPITOLATO Artt. 57-81
----------------	--	--	--

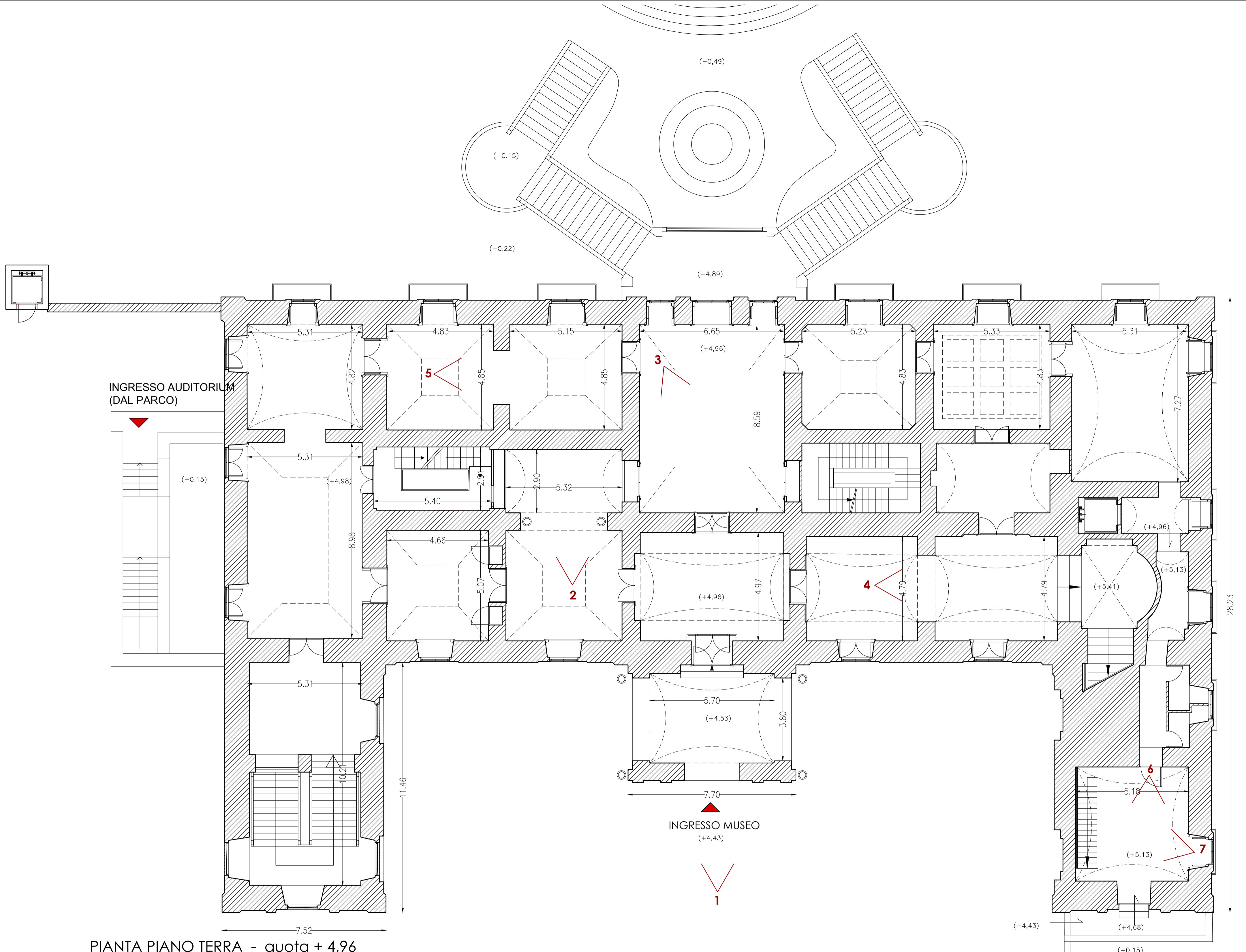
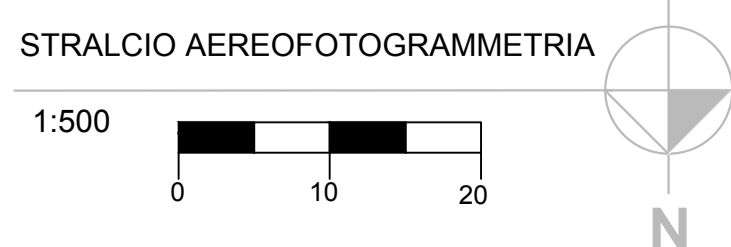
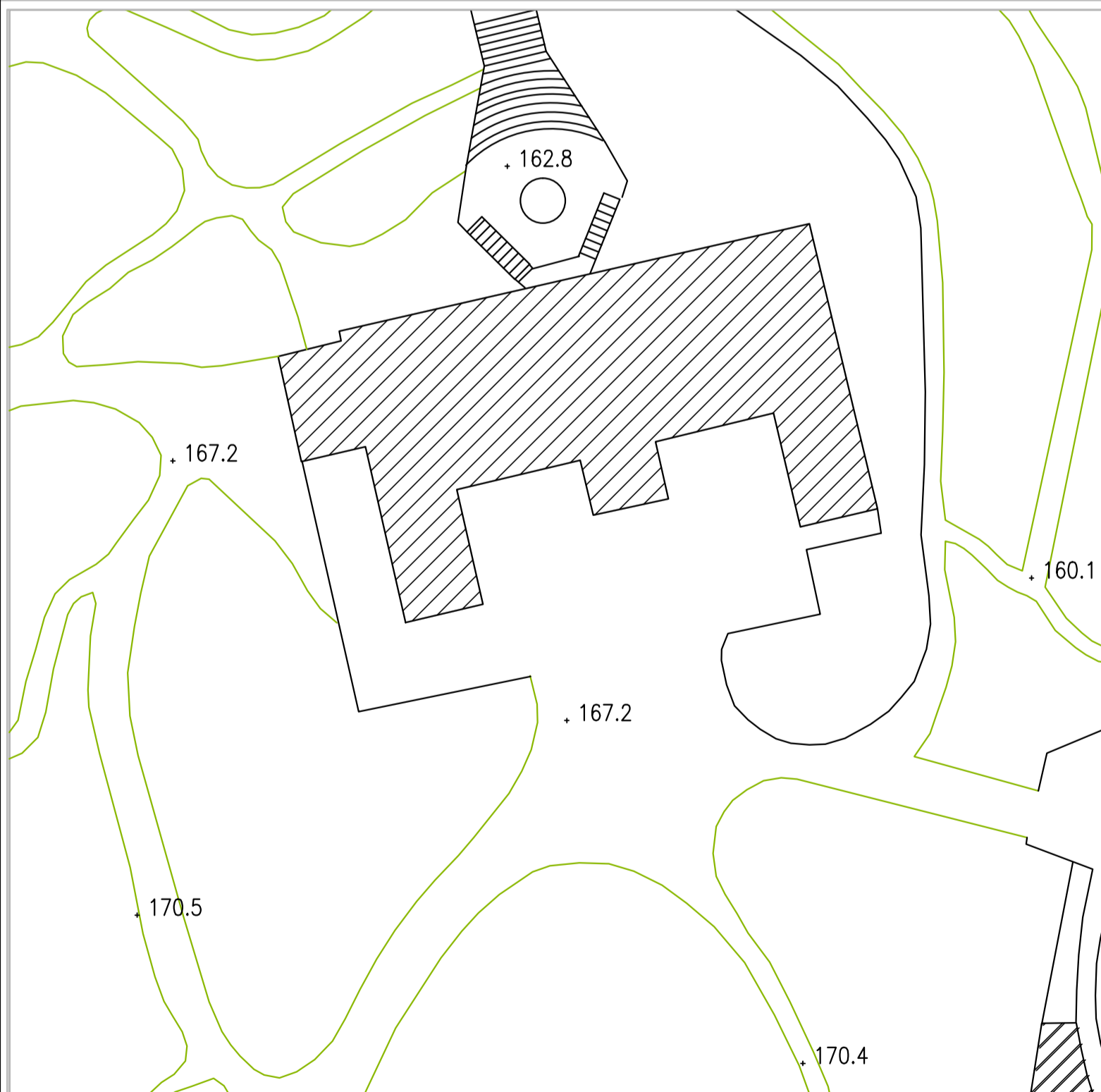

PIANTA PIANO TERRA - quota + 4,96

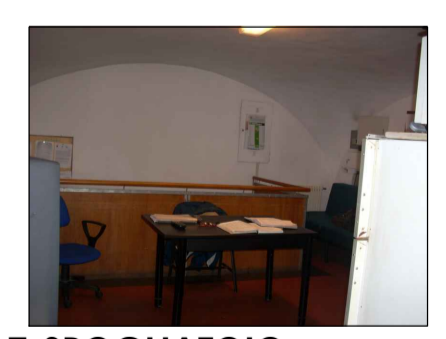
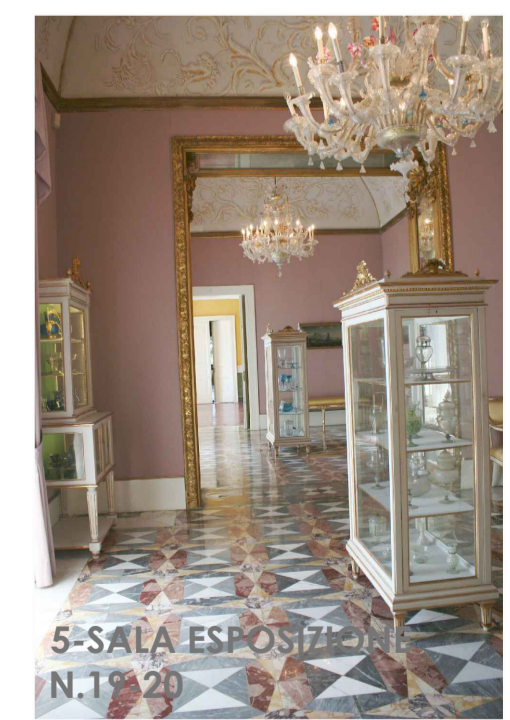
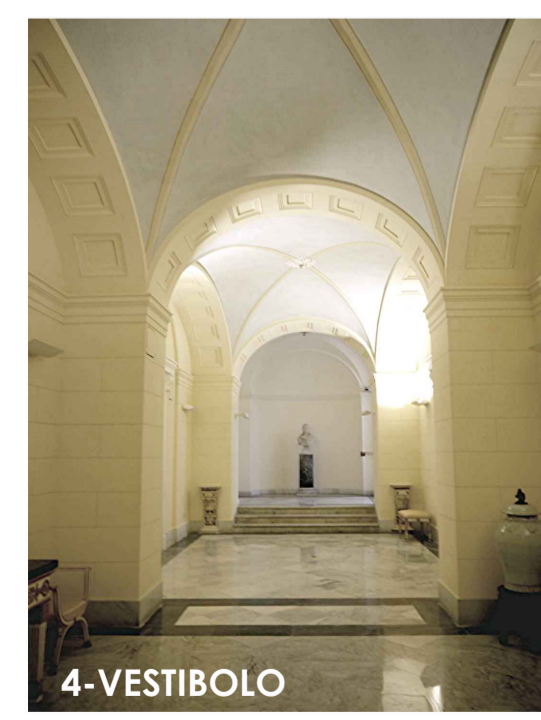

6-SPOGLIATOIO

Scala grafica 1:100

