



**Museo Duca di Martina, Via Cimarosa, restauro,
 recupero funzionale, potenziamento della fruizione del
 parco e delle pertinenze, restyling delle collezioni del museo**
PROGETTO DEFINITIVO

CUP F66D12000190000 Perizia n°..... del.....

STRUTTURA TECNICA DI PROGETTAZIONE

COORDINAMENTO DIREZIONE MUSEO Dott.ssa Luisa Ambrosio	COLLABORATORI Ass. Tech. Scientifico Luciano La Torre
COORDINAMENTO TECNICO GENERALE Arch. Liliana Maria	Arch. Serena Caratenuto
COORDINAMENTO DEL PROGETTO E PROGETTAZIONE ARCHITETTONICA Arch. Angela Maria Carignano	Arch. Marco Fiorillo
ELABORATI CONTABILI E COLLABORAZIONE ALLA PROGETTAZIONE Geom. Antonio Clichierchia	Arch. Giuseppina Giaccio
	Arch. Caterina Vasso
PROGETTO DI CONSOLIDAMENTO Ing. Michele Candela	COLLABORATORI Ing. Alfonso Ricciardi
	Geom. Gerardo Antonello
PROGETTO DEL PARCO STORICO Arch. Tommaso Russo	COLLABORATORI Ass. Tech. Scientifico Luciano La Torre
	Ass. Tech. Scientifico Pietro Raffone
PROGETTAZIONE IMPIANTI ELETTRICI E SPECIALI Ing. Domenico Masciò	
PROGETTAZIONE IMPIANTO DI CLIMATIZZAZIONE Ing. Antonio Mariano	
COORDINAMENTO DELLA SICUREZZA IN FASE DI PROGETTAZIONE Arch. Giosuè De Angelis	
PROGETTO BENI ARTISTICI Dott. ssa Angela Cerasuolo	RESPONSABILE DEL PROCEDIMENTO IL SOPRINTENDENTE Dott. Fabrizio Vona
Dott.ssa Maria Tamaio Contarini	

A.VF R1	Architettonico RILIEVO Piano Seminterrato Scala 1/100	RIFERIMENTO DISCIPLINARE TECNICO DESCRITTIVO	S.VF.C3 S.VF.T4 A.VF. ALL.3 CAPITOLATO Art. 57-81
----------------	--	---	---

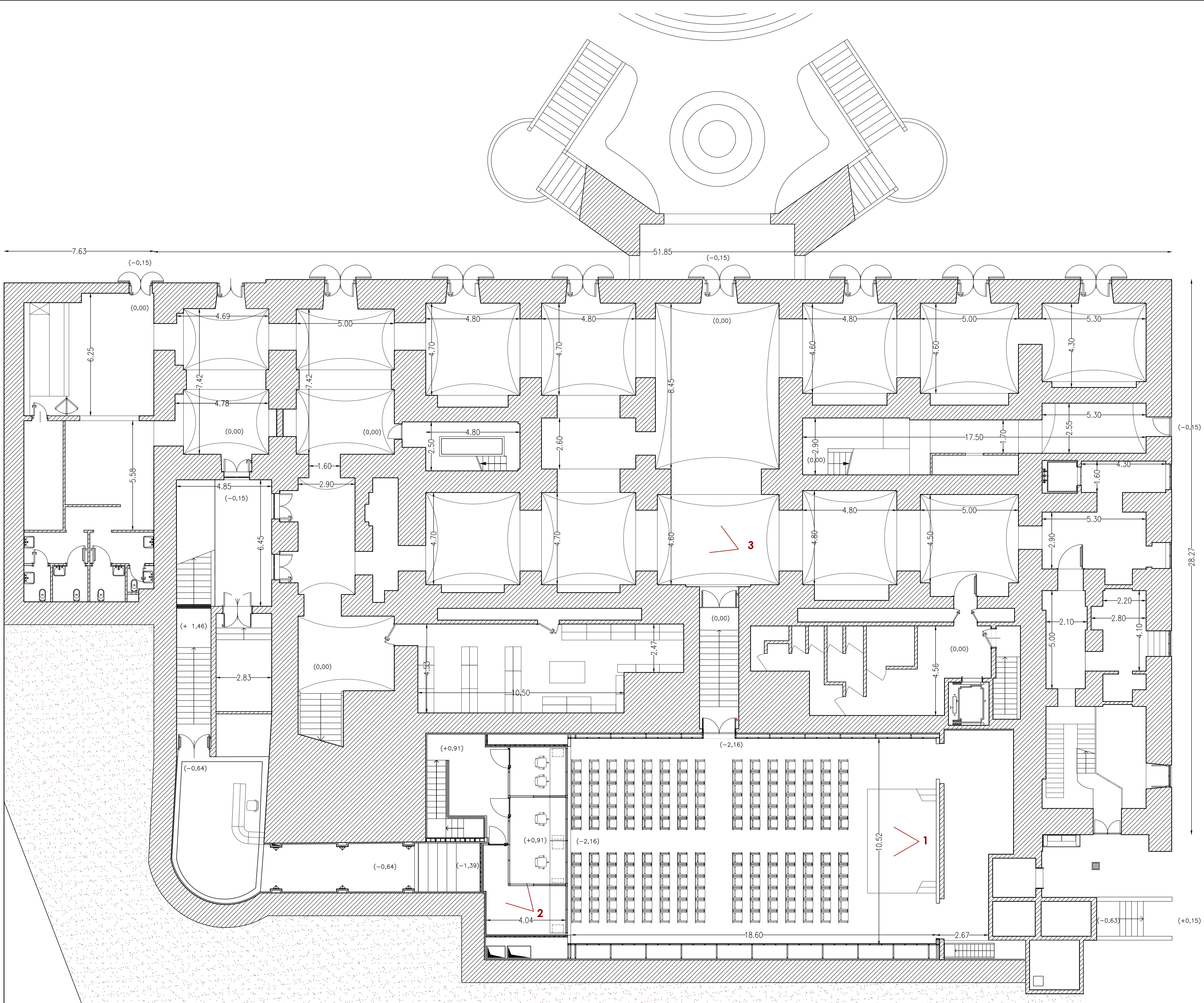
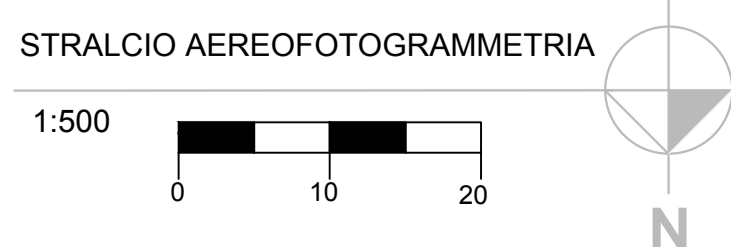
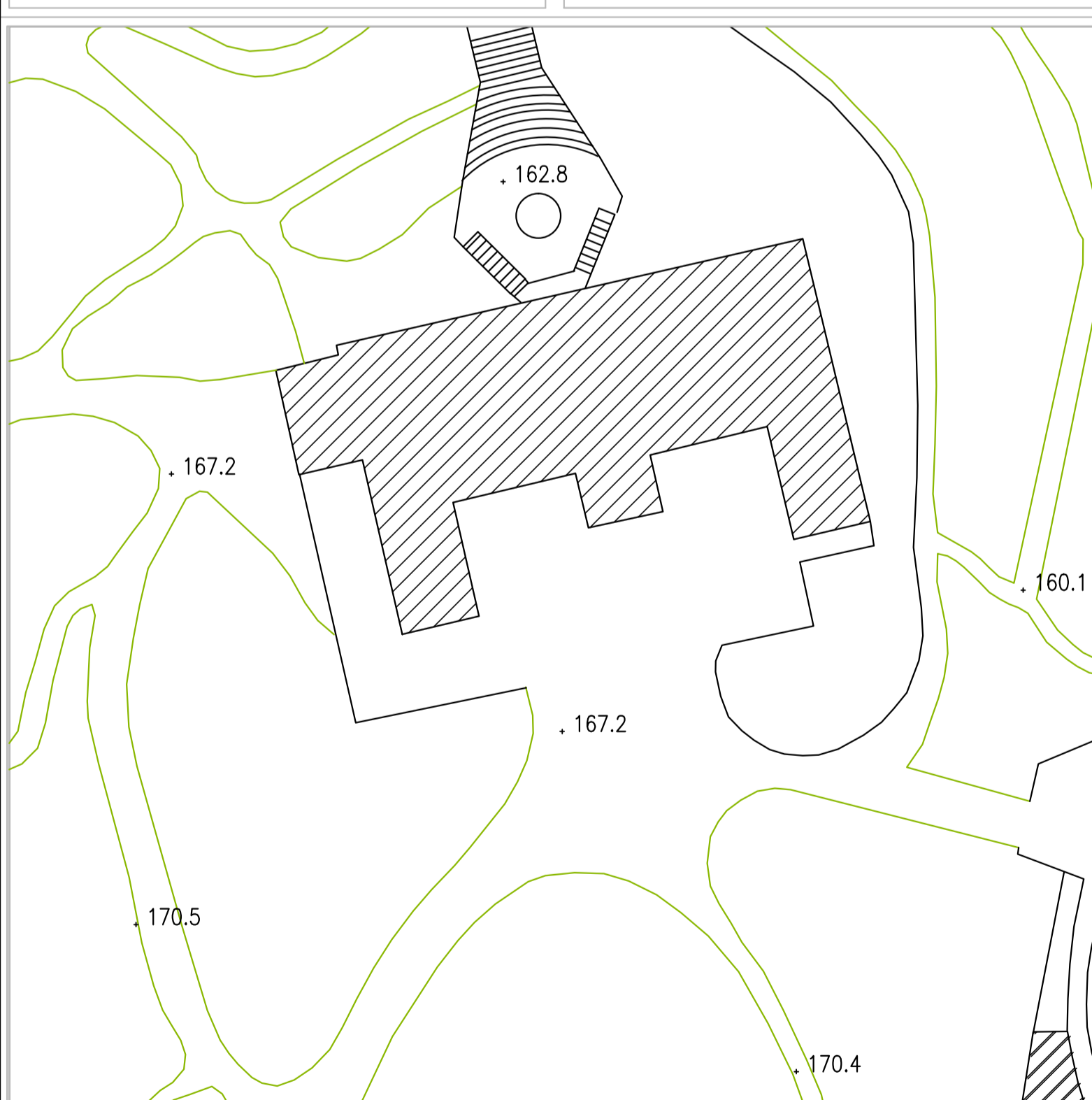

PIANTA SEMINTERRATO - quota 0,00

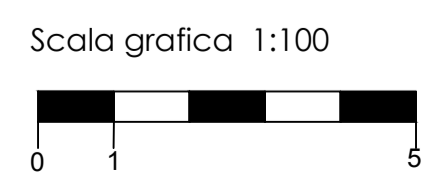

cono ufficio