



**Museo Duca di Martina, Via Cimarsa, restauro,  
recupero funzionale, potenziamento della fruizione del  
parco e delle pertinenze, restyling delle collezioni del museo**  
**PROGETTO DEFINITIVO**

CUP F66D12000190000 Perizia n° ..... del.....

**STRUTTURA TECNICA DI PROGETTAZIONE**

<b>COORDINAMENTO DIREZIONE MUSEO</b> Dott.ssa Luisa Ambrosio	<b>COLLABORATORI</b> Ass. Tecn. Scientifico Luciano La Torre
<b>COORDINAMENTO TECNICO GENERALE</b> Arch. Liliana Marra	Arch. Serena Carotenuto
<b>COORDINAMENTO DEL PROGETTO E PROGETTAZIONE ARCHITETTONICA</b> Arch. Angela Maria Congianno	Arch. Marco Fiorillo
<b>ELABORATI CONTABILI E COLLABORAZIONE ALLA PROGETTAZIONE</b> Geom. Antonio Chicherchia Geom. Gaetano Mugione	Arch. Giuseppina Giaccio Arch. Caterina Vasso
<b>PROGETTO DI CONSOLIDAMENTO</b> Ing. Michele Candela	<b>COLLABORATORI</b> Ing. Alfonso Ricciardi Geom. Gerardo Antonietto
<b>PROGETTO DEL PARCO STORICO</b> Arch. Tommaso Russo	<b>COLLABORATORI</b> Ass. Tecn. Scientifico Luciano La Torre Ass. Tecn. Scientifico Pietro Raffone
<b>PROGETTAZIONE IMPIANTI ELETTRICI E SPECIALI</b> Ing. Domenico Masciolo	
<b>PROGETTAZIONE IMPIANTI DI CLIMATIZZAZIONE</b> Ing. Antonio Mariano	
<b>COORDINAMENTO DELLA SICUREZZA IN FASE DI PROGETTAZIONE</b> Arch. Gioia De Angelis	
<b>PROGETTO BENI ARTISTICI</b> Dott.ssa Angelica Cerasuolo Dott.ssa Maria Tamajo Contarini	<b>RESPONSABILE DEL PROCEDIMENTO IL SOPRINTENDENTE</b> Dott. Fabrizio Vona

**A.VF P7** Architettonico  
PROSPETTI MERIDIONE E OCCIDENTE  
Restauro Facciate  
Scala 1/100

RIFERIMENTO DISCIPLINARE TECNICO DESCRITTIVO

S.VF.C3 S.VF.14  
A.VF. ALL. 3  
CAPITOLATO ART. 57-81

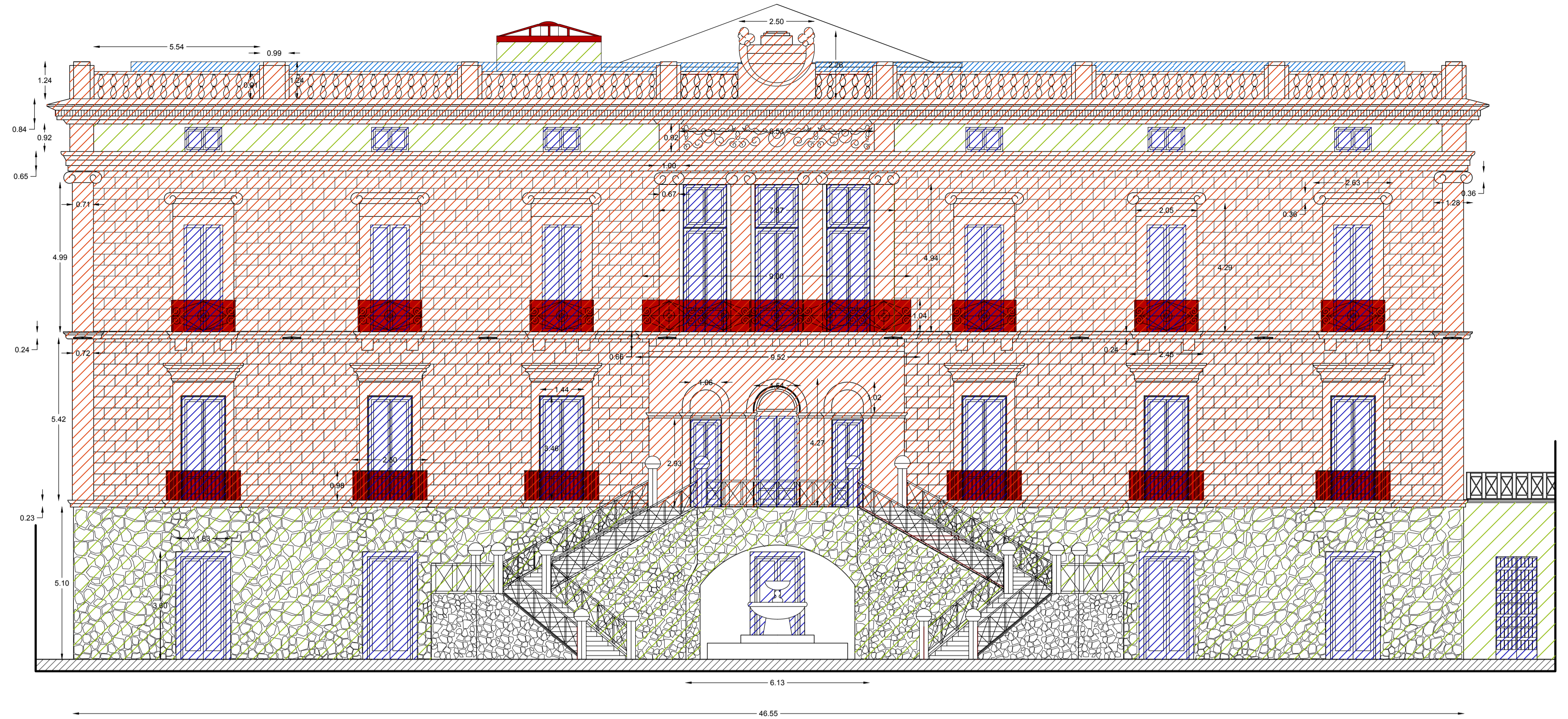
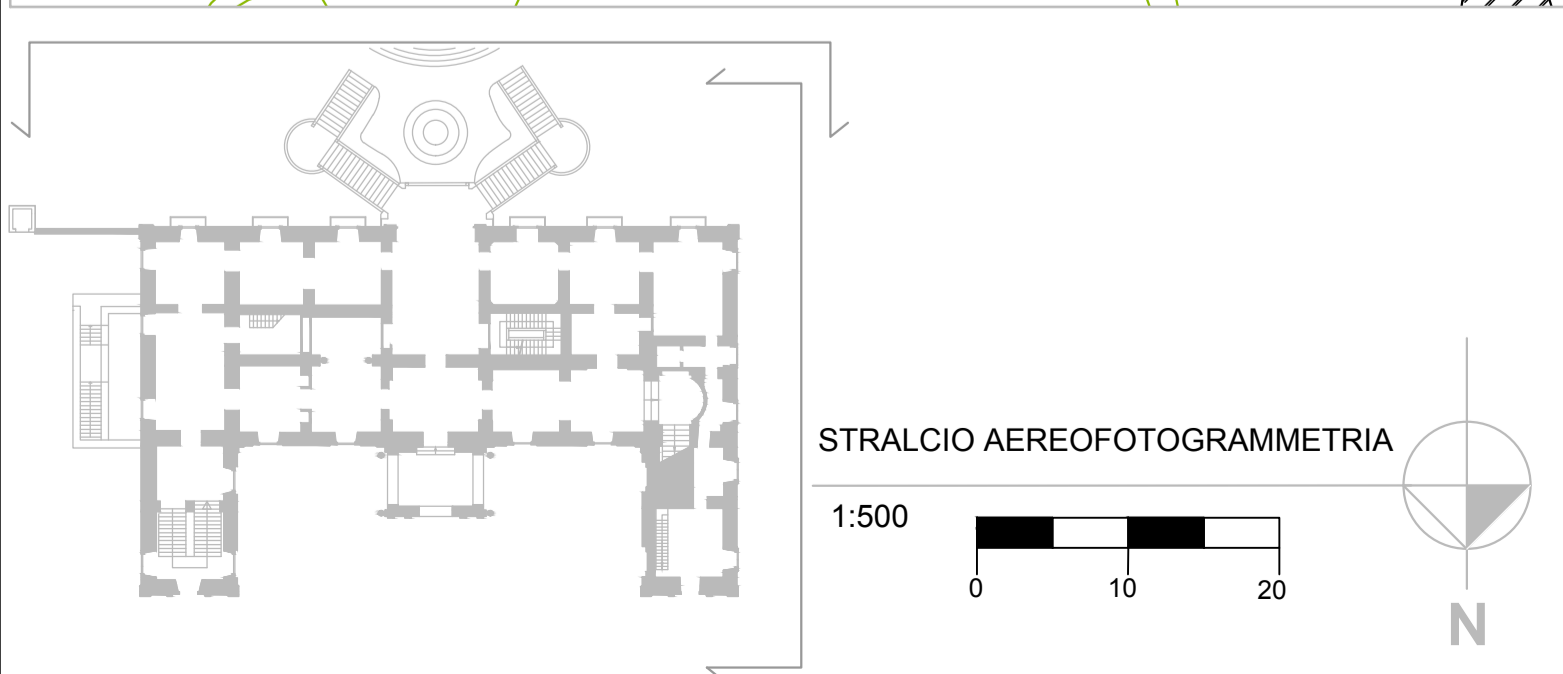
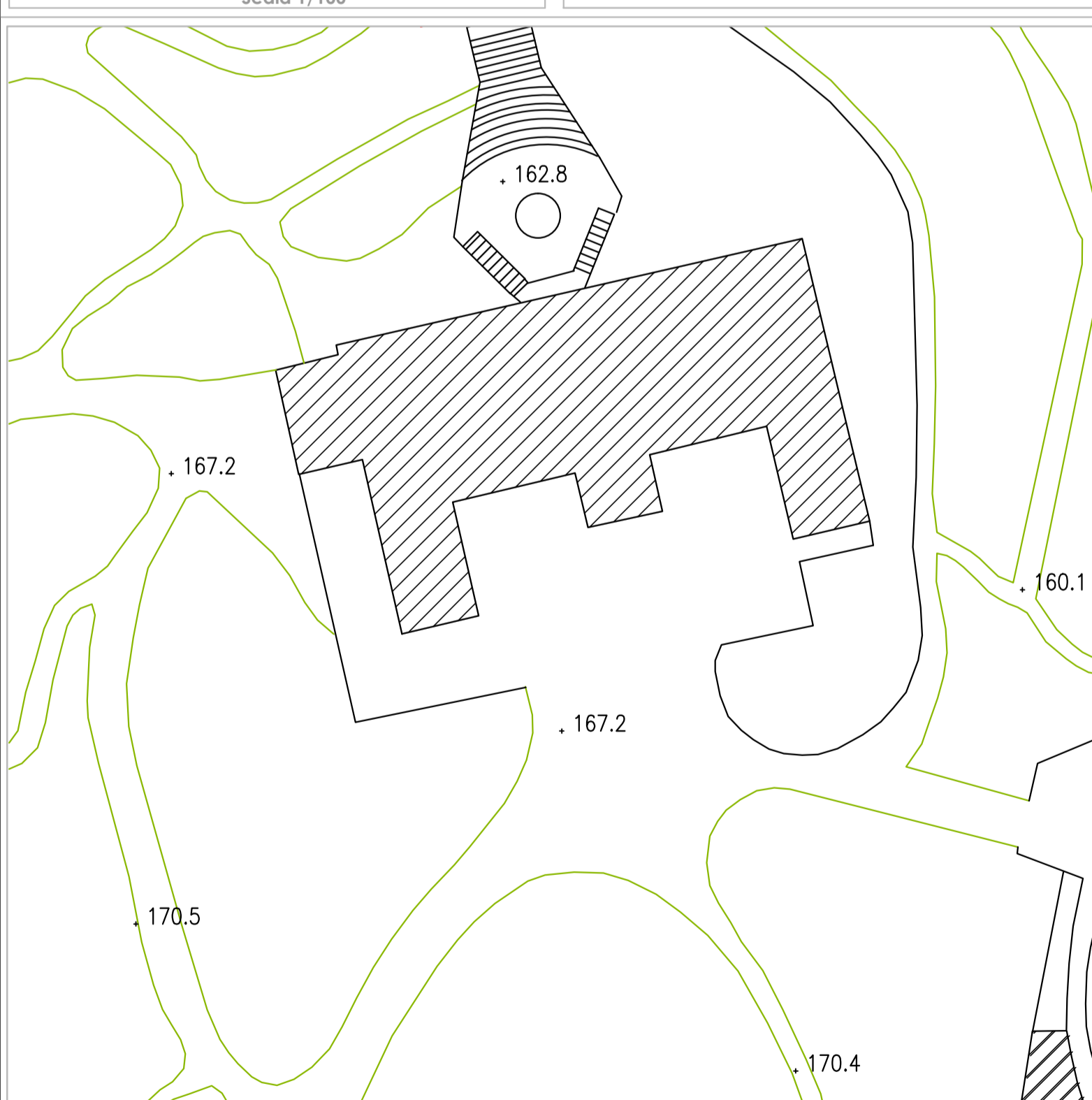

PROSPETTO A MERIDIONE



PROSPETTO AD OCCIDENTE

**LEGENDA**

- Capochiave d'ancoraggio posto in opera sottosuadro
- Trattamento di pulitura per superfici modanate, bugnate, cornicioni, capitelli e decorazioni in genere
- Rifacimento intonaci - tinteggiatura e rasatura a base di calce con coloritura e caratteristiche dei materiali da impiegarsi rispondenti a quelle originali
- Trattamento di pulitura, consolidamento e verniciatura infissi in legno (mostre, serramenti ecc...) e ferriate
- Trattamento di pulitura, consolidamento e verniciatura ringhiera in ferro
- Messa in sicurezza terrazzo di copertura e restauro balausta - installazione nuova ringhiera di sicurezza

**A.VF.ALL3**  
DISCIPLINARE DESCRITTIVO E PRESTAZIONALE DEGLI  
ELEMENTI TECNICI- OPERE DI RESTAURO E MANUTENZIONE  
BENI IMMOBILI E ADEGUAMENTO FUNZIONALE (OG2)

Interventi previsti oltre le opere provvisorie per la sicurezza del cantiere: Art. 52 S.02.020.090.a / S.02.020.100.a / S.02.020.030.a / S.02.020.040.a / S.01.010.020.c / S.01.010.020.d / S.01.020.010.a / S.01.020.010.b / S.02.010.010.b / S.02.010.020.a / S.02.020.090.b / P.03.010.040.a / P.03.010.040.b / P.03.010.090.a / P.03.010.090.b / P.03.010.055.a / P.03.010.060.a / P.03.010.060.b / P.03.010.060.c / P.03.010.060.d / P.03.010.060.e / P.03.010.060.f / P.03.010.060.g / P.03.010.060.h / P.03.010.060.i / P.03.010.060.j / P.03.010.060.k / P.03.010.060.l / P.03.010.060.m / P.03.010.060.n / P.03.010.060.o / P.03.010.060.p / P.03.010.060.q / P.03.010.060.r / P.03.010.060.s / P.03.010.060.t / P.03.010.060.u / P.03.010.060.v / P.03.010.060.w / P.03.010.060.x / P.03.010.060.y / P.03.010.060.z	
Art. 50 Art. 50	A.VF.P6 A.VF.P7
Rimozione - demolizioni - Eliminazione tubazioni dismesse con verifica e spostamenti del tracciato per occularne la vista	
Art. 56-57- 73 AP.S.00.17	R.05.030.210.a
Ricostruzioni - Nuove soglie in pietra di piperno dello spessore di cm 3. bocciardate o levigate nella faccia a vista, poste in opera con malta di calce e pozzolana, compreso l'eventuale incazzo nelle murature laterali di almeno cm 5 e la chiusura della traccia con pietre di tufo ed intonaco, compreso e compensato ogni altro onere e magistero per dare il lavoro finito a perfetta regola d'arte e gli oneri di cui alle note particolari	
- Restauro della pavimentazione in piperno, di scale comprendente l'inserimento di tassellature delle parti mancanti, rinvigorazione a bocciarda fine delle superfici e sigillatura delle lesioni con malta e o resine con inerti di polvere di piperno secondo le disposizioni della D.L.	
- Restauro di balconi in pietra: Si restaurano le mensole dei balconi in blocchi di piperno nel seguente modo: Pulitura: Gli elementi in pietra (di Bellona, piperno, etc.) in buono stato di conservazione saranno puliti con acqua a bassa pressione, brossature con spazzole di saggina con acqua e detersivi, per l'eliminazione delle croste nere e dei depositi superficiali. Eliminazione vegetazione infestante: In presenza di vegetazione infestante o di licheni, croste nere, occorre provvedere ad una rimozione manuale della vegetazione e meccanica al bisturi dei depositi superficiali. Trattamento biocida: Si applicherà un trattamento biocida preventivo per arginare nuovi fenomeni di degrado. I tasselli da sostituire, perché in parti mancanti o in cattivo stato di conservazione saranno sostituiti con opportune precauzioni con conci di piperno fissati con perni in acciaio inox. Piccole integrazioni di lacune saranno necessarie con malte a base di idraulica naturale e leganti a base di inerti della stessa pietra. Occorre in ogni caso provvedere ad una corretta stilarura dei giunti fra le pietre.	
- ripristino paramento di pietra lavica nelle zone oggetto delle tirature con sostituzione dei conci	
- ripristino paramento di pietra lavica paramento su superficie curva e irregolare del basamento della scala	
- consolidamento tratti di intonaco di elementi distaccati dal supporto	
Art. 57 AP.A.24	R.05.060.080.a
- revisione completa di intonaci a base di calce sabbia e pozzolana previsione al 30% dell'intera superficie, salvo preliminari saggi d'ispezione.	
- RESTAURO ELEMENTI ARCHITETTONICI DECORATIVI DI FACCIATA DIFFERENZIATI IN FUNZIONE DI DIFFICOLTÀ DI LAVORAZIONE DERIVANTE DALLA COMPLESSITÀ DELL'ORNATO:	
Art. 56.8	
- restauro cornici marcapiano semplici a sviluppo lineare - restauro cornici a sviluppo lineare di forte aggetto - restauro decori a rilievo specchiature sopra gli infissi esterni - restauro decori di capitelli e decori lineari su infissi - nuovi elementi architettonici a sbalzo mensole e gattoni - nuovi elementi architettonici a in stucco ornati rosoni e medaglioni - nuovi elementi architettonici tipo floreale - recupero strutture in ferro delle cornici in aggetto, della balausta lato a Meridione	
AP.A. 25 AP.A. 27 AP.A. 28 AP.A. 29 AP.A. 30 AP.A. 31 AP.A. 36 AP.A. 37	