



**Museo Duca di Martina, Via Cimarsa, restauro, recupero funzionale, potenziamento della fruizione del parco e delle pertinenze, restyling delle collezioni del museo**  
**PROGETTO DEFINITIVO**

CUP F66D12000190000 Perizia n° ..... del.....

**STRUTTURA TECNICA DI PROGETTAZIONE**

<b>COORDINAMENTO DIREZIONE MUSEO</b> Dott.ssa Luisa Ambrosio	<b>COLLABORATORI</b> Ass. Tecn. Scientifico Luciano La Torre
<b>COORDINAMENTO TECNICO GENERALE</b> Arch. Liliana Marra	Arch. Serena Carotenuto
<b>COORDINAMENTO DEL PROGETTO E PROGETTAZIONE ARCHITETTONICA</b> Arch. Angela Maria Congianno	Arch. Marco Fiorillo
<b>ELABORATI CONTABILI E COLLABORAZIONE ALLA PROGETTAZIONE</b> Geom. Antonio Chicherchia Geom. Gaetano Mugione	Arch. Giuseppina Giacchio
<b>PROGETTO DI CONSOLIDAMENTO</b> Ing. Michele Candela	Arch. Caterina Vasso
<b>PROGETTO DEL PARCO STORICO</b> Arch. Tommaso Russo	Geom. Gerardo Antonietti
<b>PROGETTAZIONE IMPIANTI ELETTRICI E SPECIALI</b> Ing. Domenico Masciolo	<b>COLLABORATORI</b> Ass. Tecn. Scientifico Luciana La Torre Ass. Tecn. Scientifico Pietro Raffone
<b>PROGETTAZIONE IMPIANTI DI CLIMATIZZAZIONE</b> Ing. Antonio Mariano	<b>COLLABORATORI</b> Ing. Alfonso Ricciardi Geom. Gerardo Antonietti
<b>COORDINAMENTO DELLA SICUREZZA IN FASE DI PROGETTAZIONE</b> Arch. Giosuè De Angelis	<b>COLLABORATORI</b> Ass. Tecn. Scientifico Luciana La Torre Ass. Tecn. Scientifico Pietro Raffone
<b>PROGETTO BENI ARTISTICI</b> Dott.ssa Angela Cerasuolo Dott.ssa Maria Tamajo Contarini	<b>RESPONSABILE DEL PROCEDIMENTO IL SOPRINTENDENTE</b> Dott. Fabrizio Vona

**A.VF** Prospetto a Settentrione ed Oriente  
**P6** Restauro facciate  
Scala 1/100

RIFERIMENTO DISCIPLINARE TECNICO DESCRITTIVO

S.VF.C3 S.VF.14  
A.VF. ALL.3  
CAPITOLATO ART. 57-81

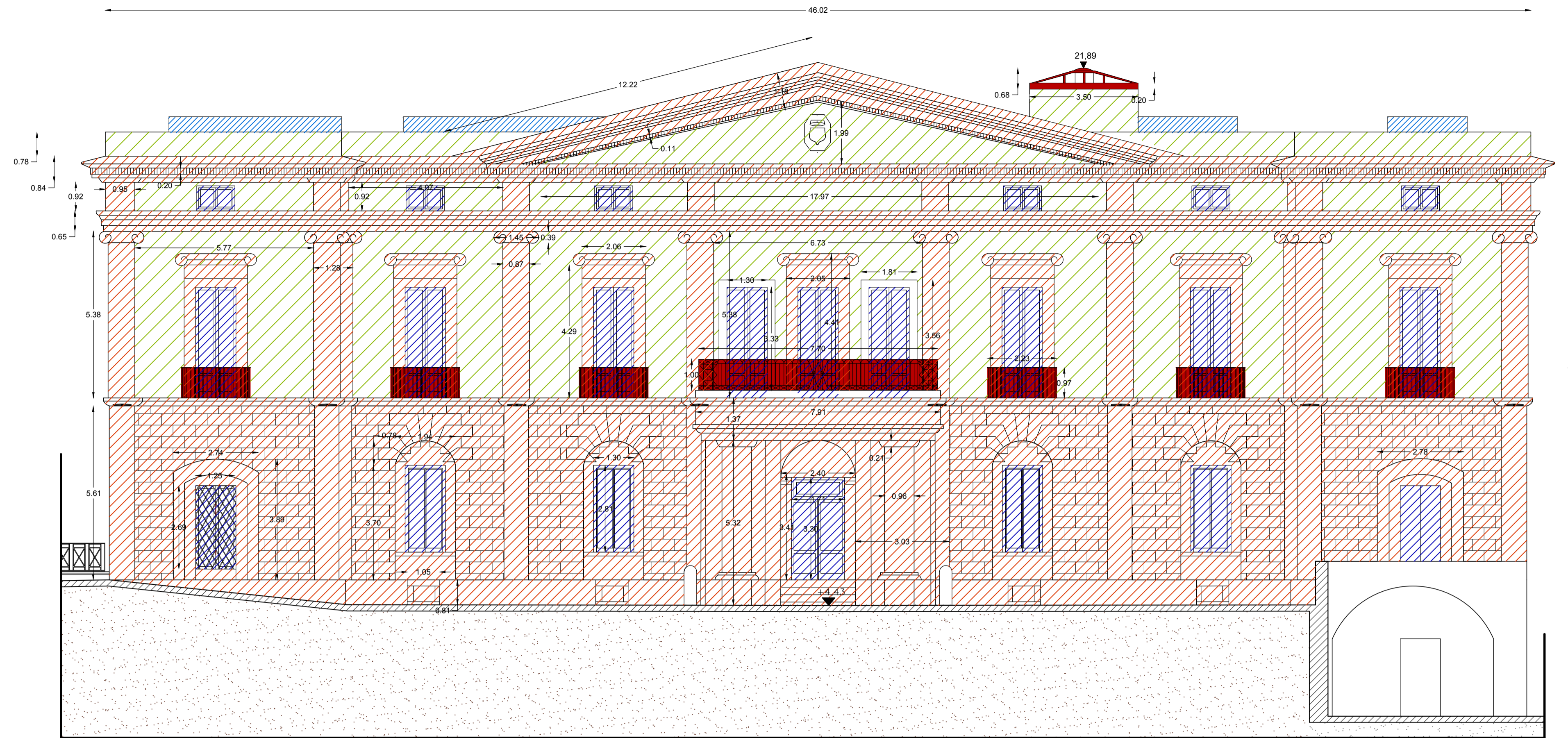
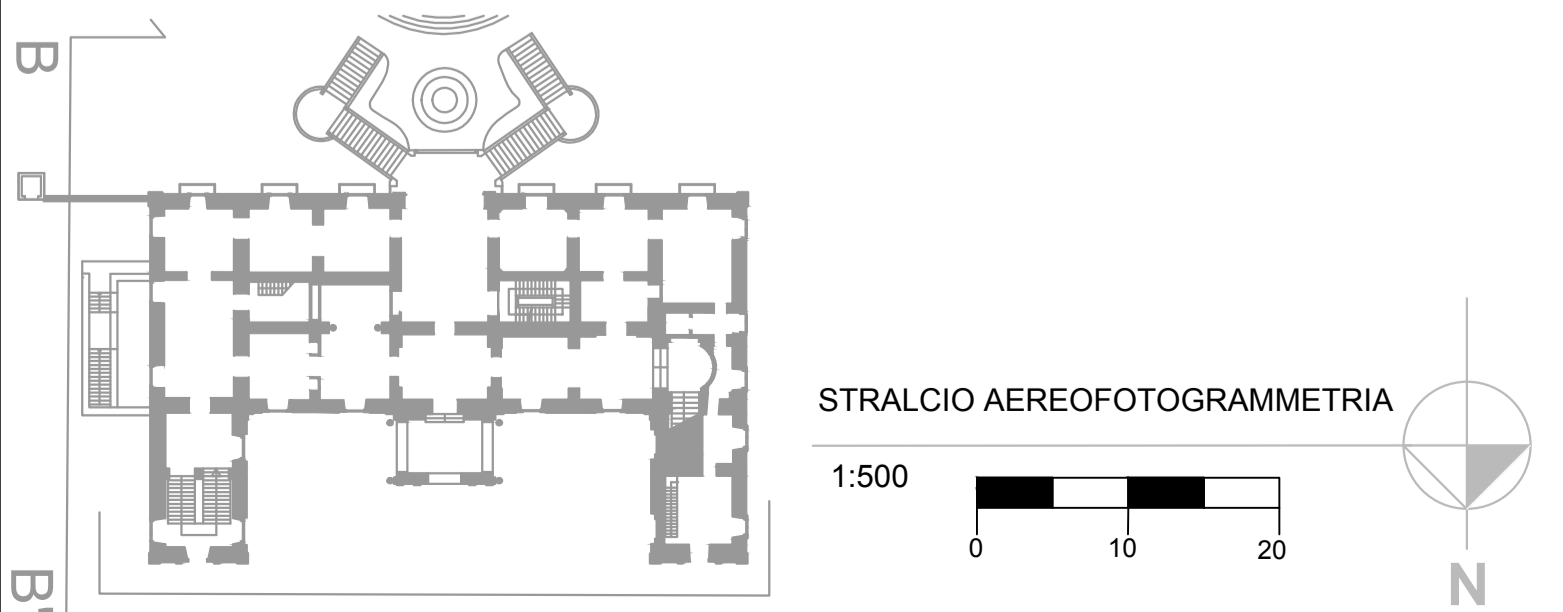
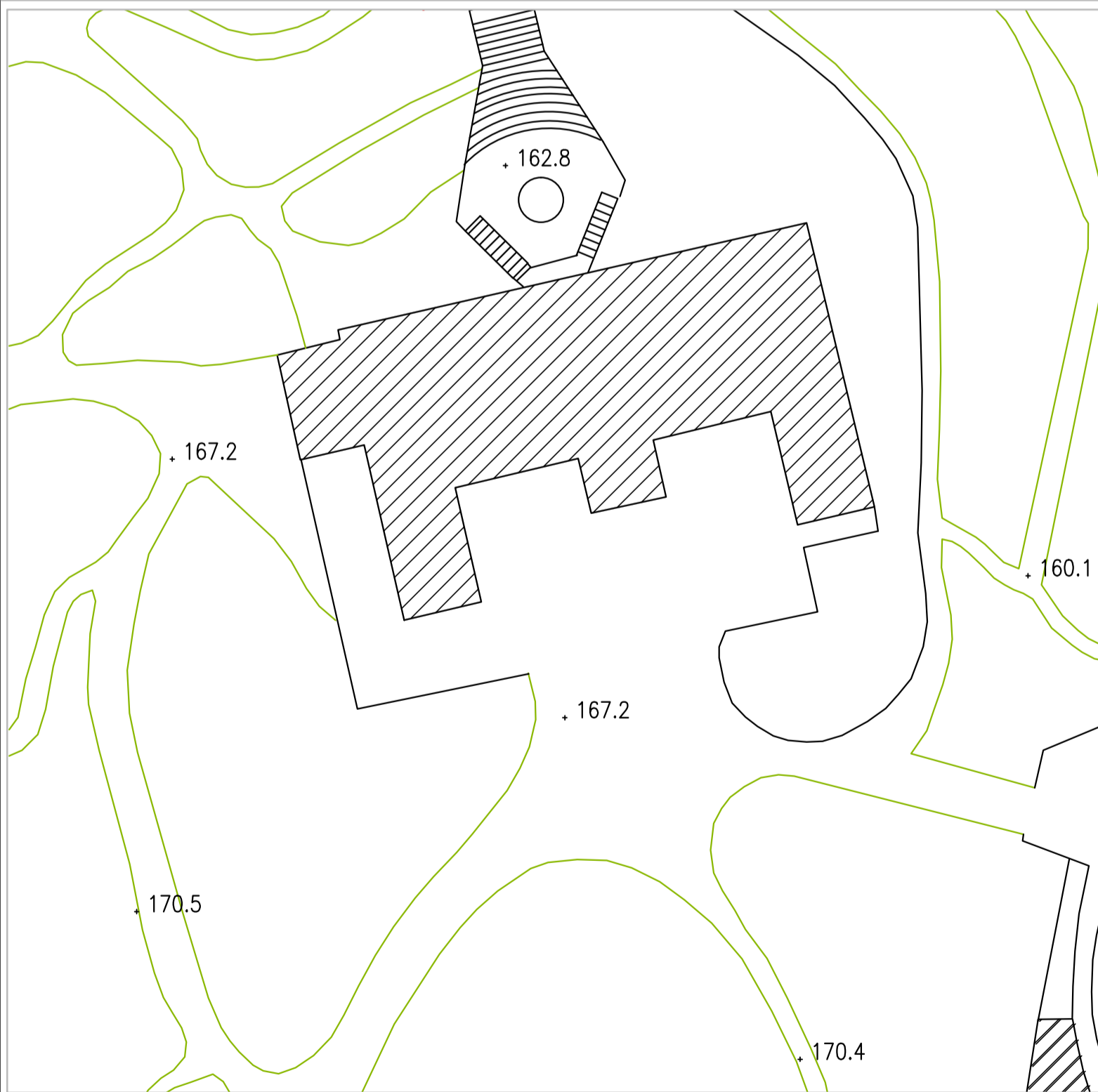

PROSPETTO A SETTENTRIONE

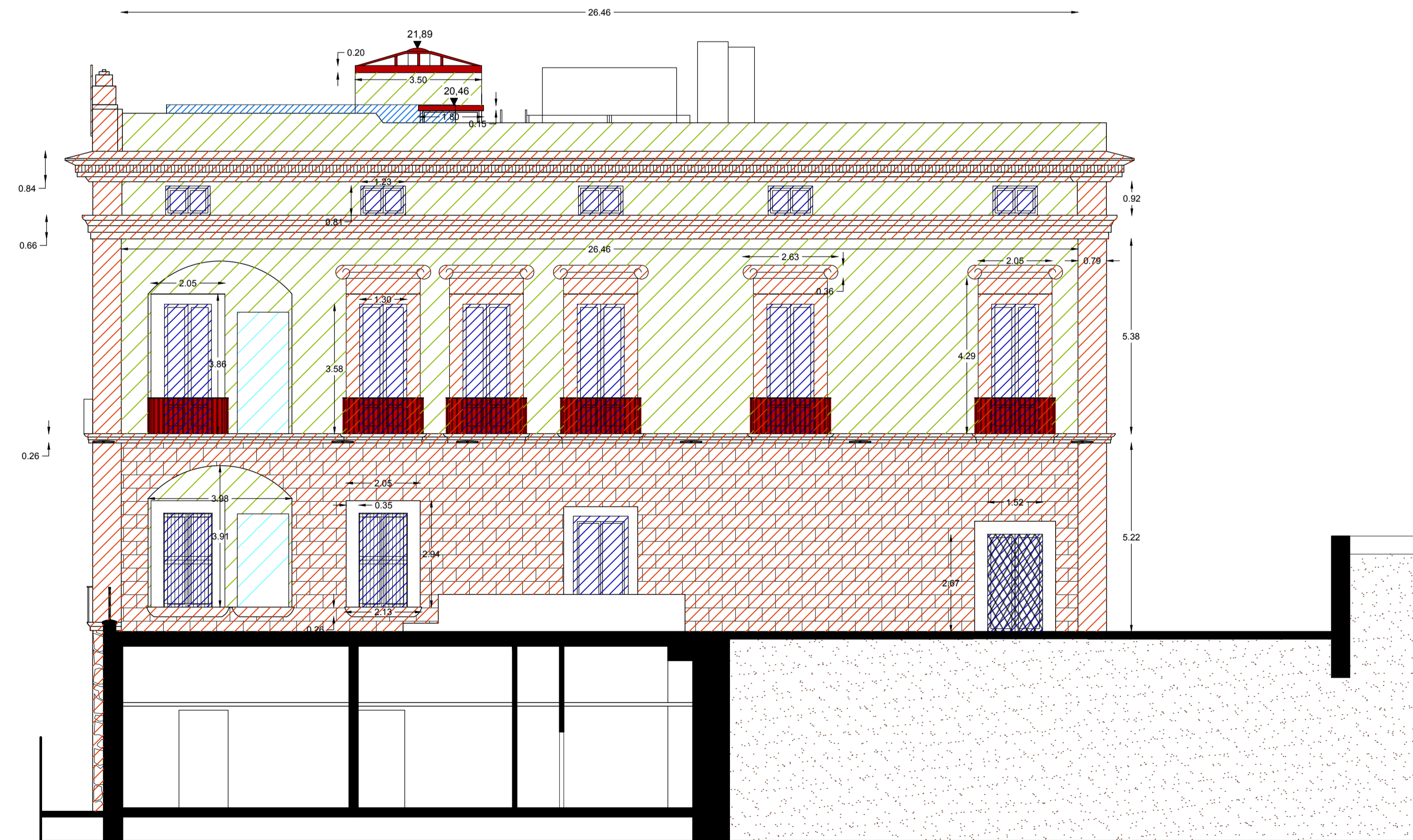

PROSPETTO AD ORIENTE e SEZIONE BB'

**LEGENDA**

- Capochiave d'ancoraggio posto in opera sottosquadro
- Trattamento di pulitura per superfici modanate, bugnate, cornicioni, capitelli e decorazioni in genere
- Rifacimento intonaci - tinteggiatura e rasatura a base di calce con coloritura e caratteristiche dei materiali da impiegarsi rispondenti a quelle originali
- Trattamento di pulitura, consolidamento e verniciatura infissi in legno (mostre, serramenti ecc...) e inferriate
- Trattamento di pulitura, consolidamento e verniciatura ringhiera in ferro
- Messa in sicurezza terrazzo di copertura e restauro balastra - installazione nuova ringhiera di sicurezza

**A.VF.ALL3**  
DISCIPLINARE DESCRITTIVO E PRESTAZIONALE DEGLI ELEMENTI TECNICI- OPERE DI RESTAURO E MANUTENZIONE BENI IMMOBILI E ADEGUAMENTO FUNZIONALE (OG2)

Interventi previsti oltre le opere provvisorie per la sicurezza del cantiere:	Art. 52
S.02.020.090.a / S.02.020.100.a / S.02.020.030.a / S.02.020.040.a / S.01.010.020.c / S.01.010.020.d / S.01.020.010.a / S.01.020.010.b / S.02.010.010.b / S.02.010.020.a / S.02.020.090.b / P.03.010.040.a / P.03.010.040.b / P.03.010.090.a / P.03.010.090.b / P.03.010.055.a / P.03.010.060.a/AP.S.00.01 / AP.A.26	
Codice dei grafici di riferimento	A.VF.P6 A.VF.P7
Riferimento Capitolato Analisi prezzi elenco prezzi	Art. 50
<b>Rimozione - demolizioni -</b> Eliminazione tubazioni dismesse con verifica e spostamenti del tracciato per oculare la vista	Art. 50 AP.A.34
<b>Ricostruzioni</b> Nuove soglie in pietra di piperno dello spessore di cm 3, bocciate o levigate nella faccia a vista, poste in opera con malta di calce e pozzolana, compreso l'eventuale incasso nelle murature laterali di almeno cm 5 e la chiusura della traccia con pietre di tufo ed intonaco, compreso e compensato ogni altro onere e magistero per dare il lavoro finito a perfetta regola d'arte e gli oneri di cui alle note particolari	Art.56-57- 73 AP.S.00.17
Restauro della pavimentazione in piperno, di scale comprendente l'inserimento di tassellature delle parti mancanti, riuverazione a boccia di polvere fine delle superfici e sigillatura delle lesioni con malta e o resine con inerti di polvere di piperno secondo le disposizioni della D.L.	R.05.030.210.a
Restauro di balconi in pietra: Si restaurano le mensole dei balconi in blocchi di piperno nel seguente modo: Pulitura: Gli elementi in pietra (di Bellona, piperno, etc.) in buono stato di conservazione saranno puliti con acqua a bassa pressione, brossature con spazzole di saggina con acqua e detersivi, per l'eliminazione delle croste nere e dei depositi superficiali. Eliminazione vegetazione infestante: In presenza di vegetazione infestante o di licheni, croste nere, occorre provvedere ad una rimozione manuale della vegetazione e meccanica al bisturi dei depositi superficiali. Trattamento biocida: Si applicherà un trattamento biocida preventivo per arginare nuovi fenomeni di degrado. I tasselli da sostituire, perché in parti mancanti o in cattivo stato di conservazione saranno sostituiti con opportune precauzioni con conci di piperno fissati con perni in acciaio inox. Piccole integrazioni di lacune saranno necessarie con malte a base di idraulica naturale e leganti a base di inerti della stessa pietra. Occorre in ogni caso provvedere ad una corretta stilarura dei giunti fra le pietre.	
ripristino paramento di pietra lavica nelle zone oggetto delle tirantature con sostituzione dei conci	
ripristino paramento di pietra lavica paramento su superficie curva e irregolare del basamento della scala	
consolidamento trati di intonaco di elementi distaccati dal supporto	Art. 57 AP.A.24
revisione completa di intonaci a base di calce sabbia e pozzolana previsione al 30% dell'intera superficie, salvo preliminari saggi d'ispezione.	R.05.060.080.a
RESTAURO ELEMENTI ARCHITETTONICI DECORATIVI DI FACCIATA DIFFERENZIATI IN FUNZIONE DI DIFFICOLTÀ DI LAVORAZIONE DERIVANTE DALLA COMPLESSITÀ DELL'ORNATO:	Art. 56.8
restauro cornici marcapiano semplici a sviluppo lineare	
restauro cornici a sviluppo lineare di forte aggetto	
restauro decori a rilievo specchiature sopra gli infissi esterni	AP.A. 25
restauro decori di capitelli e decori lineari su infissi	AP.A. 27
nuovi elementi architettonici a sbalzo mensole e gattoni	AP.A. 28
nuovi elementi architettonici a in stucco ornati rosoni e medaglioni	AP.A. 29
nuovi elementi architettonici tipo floreale	AP.A. 30
recupero strutture in ferro delle cornici in aggetto, della balastra lato a Meridione	AP.A. 31
	AP.A. 36
	AP.A. 37