



**Museo Duca di Martina, Via Cimarsa, restauro,  
 recupero funzionale, potenziamento della fruizione del  
 parco e delle pertinenze, restyling delle collezioni del museo**  
 PROGETTO DEFINITIVO

CUP F66D12000190000 Perizia n°..... del.....

**STRUTTURA TECNICA DI PROGETTAZIONE**

<b>COORDINAMENTO DIREZIONE MUSEO</b> Dott.ssa Luisa Ambrosio	<b>COLLABORATORI</b> Ass. Tecn. Scientifico Luciano La Torre
<b>COORDINAMENTO TECNICO GENERALE</b> Arch. Liliana Maria	Arch. Serena Carotenuto Arch. Marco Fiorillo Arch. Giuseppina Giaccio Arch. Caterina Vasso
<b>COORDINAMENTO DEL PROGETTO E PROGETTAZIONE ARCHITETTONICA</b> Arch. Angela Maria Cangiano	<b>COLLABORATORI</b> Ing. Alfonso Ricciardi Geom. Giancarlo Antonello
<b>ELABORATI CONTABILI E COLLABORAZIONE ALLA PROGETTAZIONE</b> Geom. Antonio Chicherchia Geom. Gaetano Muglione	<b>COLLABORATORI</b> Ass. Tecn. Scientifico Luciano La Torre Ass. Tecn. Scientifico Pietro Raffone
<b>PROGETTO DI CONSOLIDAMENTO</b> Ing. Michele Casale	<b>RESPONSABILE DEL PROCEDIMENTO IL SOPRINTENDENTE</b> Dott. Fabio Vona
<b>PROGETTO DEL PARCO STORICO</b> Arch. Tommaso Russo	
<b>PROGETTAZIONE IMPIANTI ELETTRICI E SPECIALI</b> Ing. Domenico Masciolo	
<b>PROGETTAZIONE IMPIANTO DI CLIMATIZZAZIONE</b> Ing. Antonio Maritano	
<b>COORDINAMENTO DELLA SICUREZZA IN FASE DI PROGETTAZIONE</b> Arch. Giosuè De Angelis	
<b>PROGETTO BENI ARTISTICI</b> Dott. Isa Angela Cerasuolo Dott.ssa Maria Tomajo Conforini	

<b>A.VF P1</b>	Architettonico PROGETTO Piano Seminterrato Scala 1/100	RIFERIMENTO DISCIPLINARE TECNICO DESCRITTIVO	S.VF Inc.0 S.VF.C1 S.VF.T S.VF.C3 S.VF.14 A.VF ALL.3 CAPITOLATO Art. 57-81
----------------	---	---	---

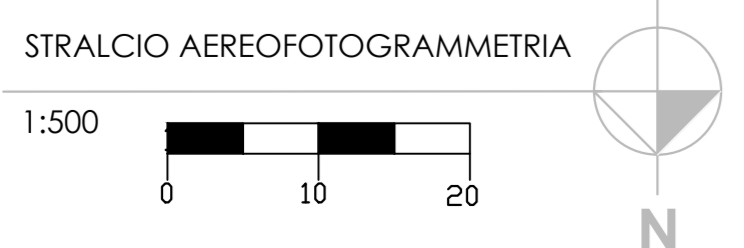
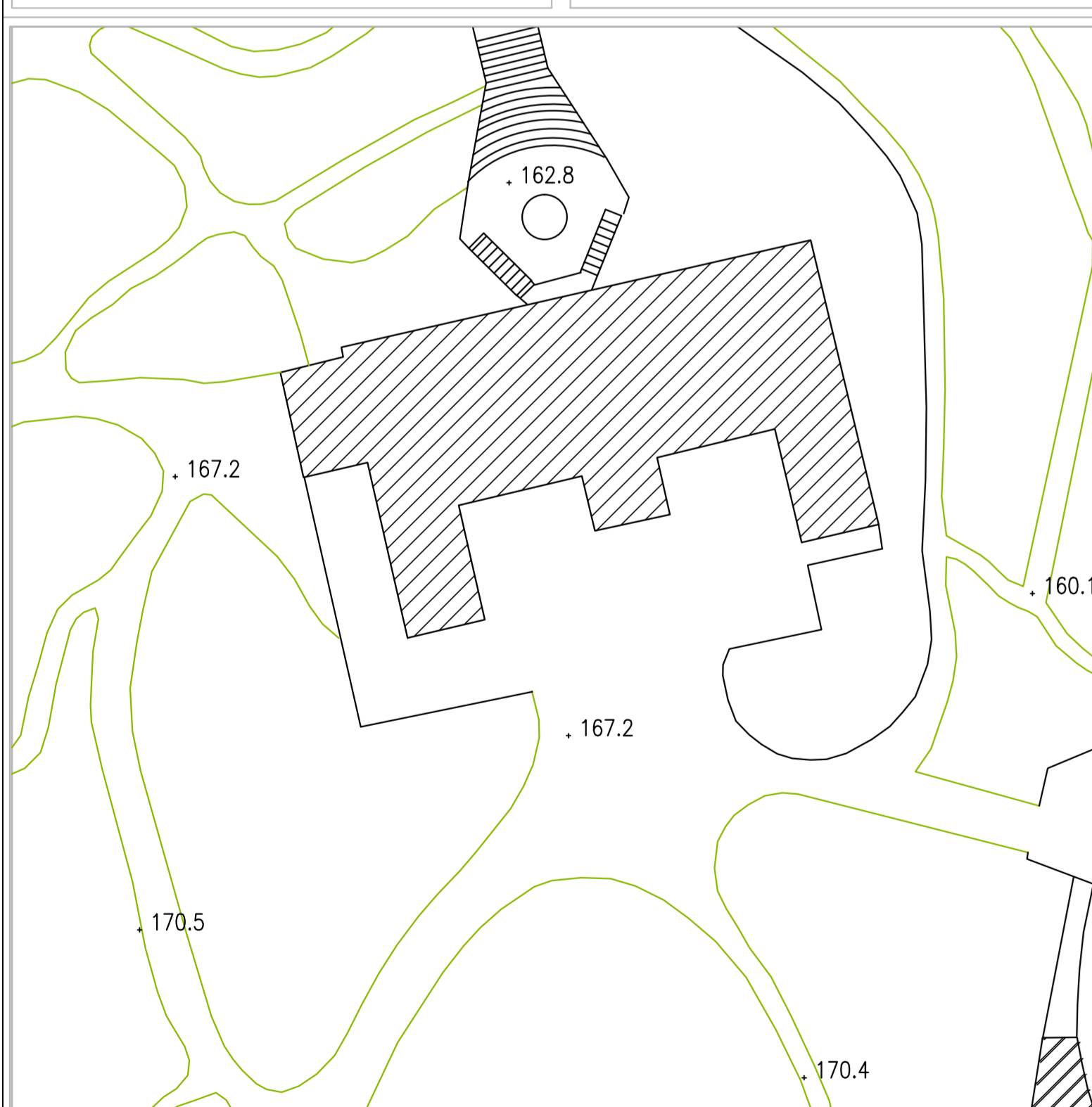

NUOVA LINEA MARCIAPIEDE PERCORSO DISABILI FINO ALL'USCITA DELL'ASCENSORE CHE PROVIENE DAL PARCHEGGIO

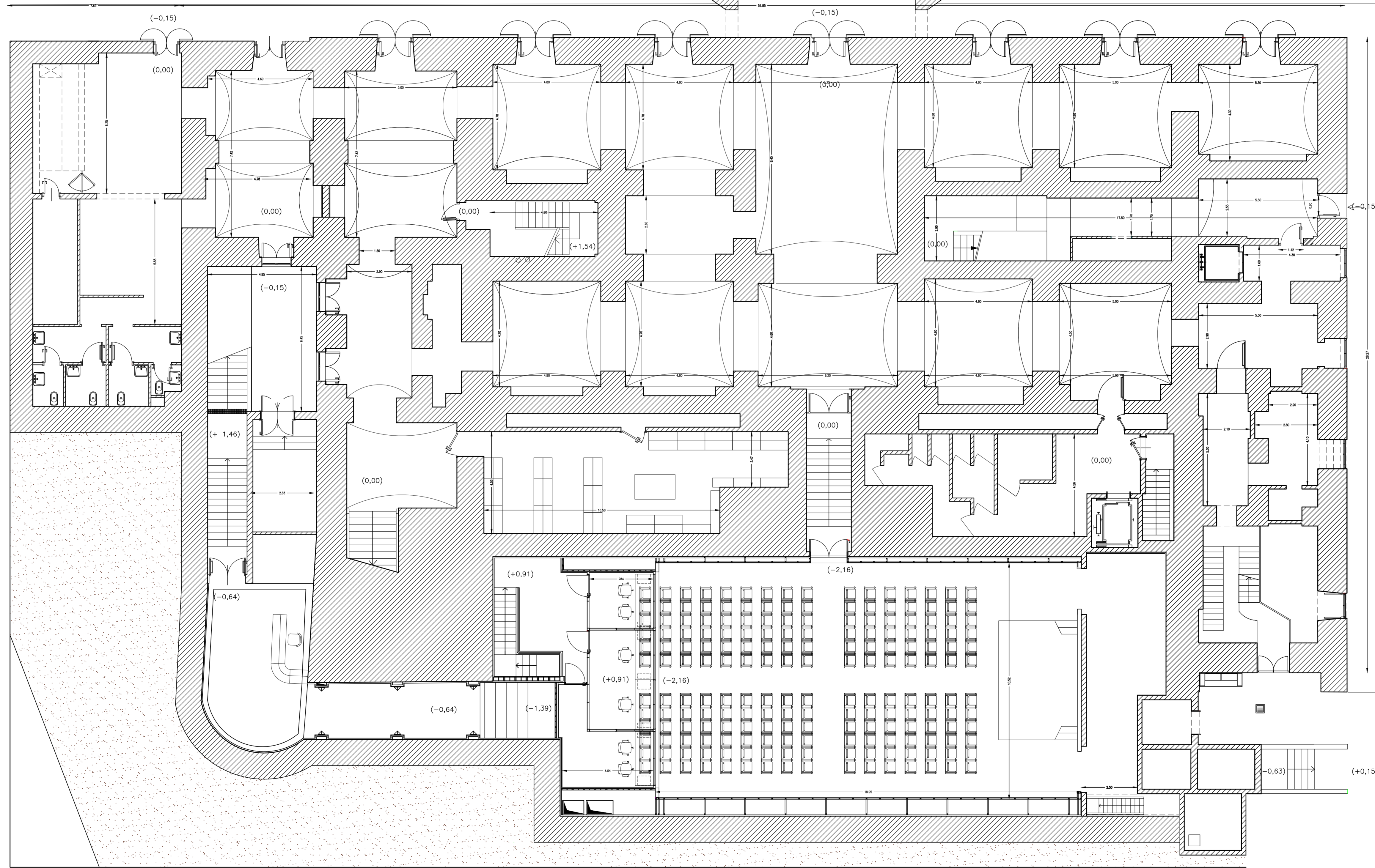

PIANTA PIANO SEMINTERRATO a quota +0,00

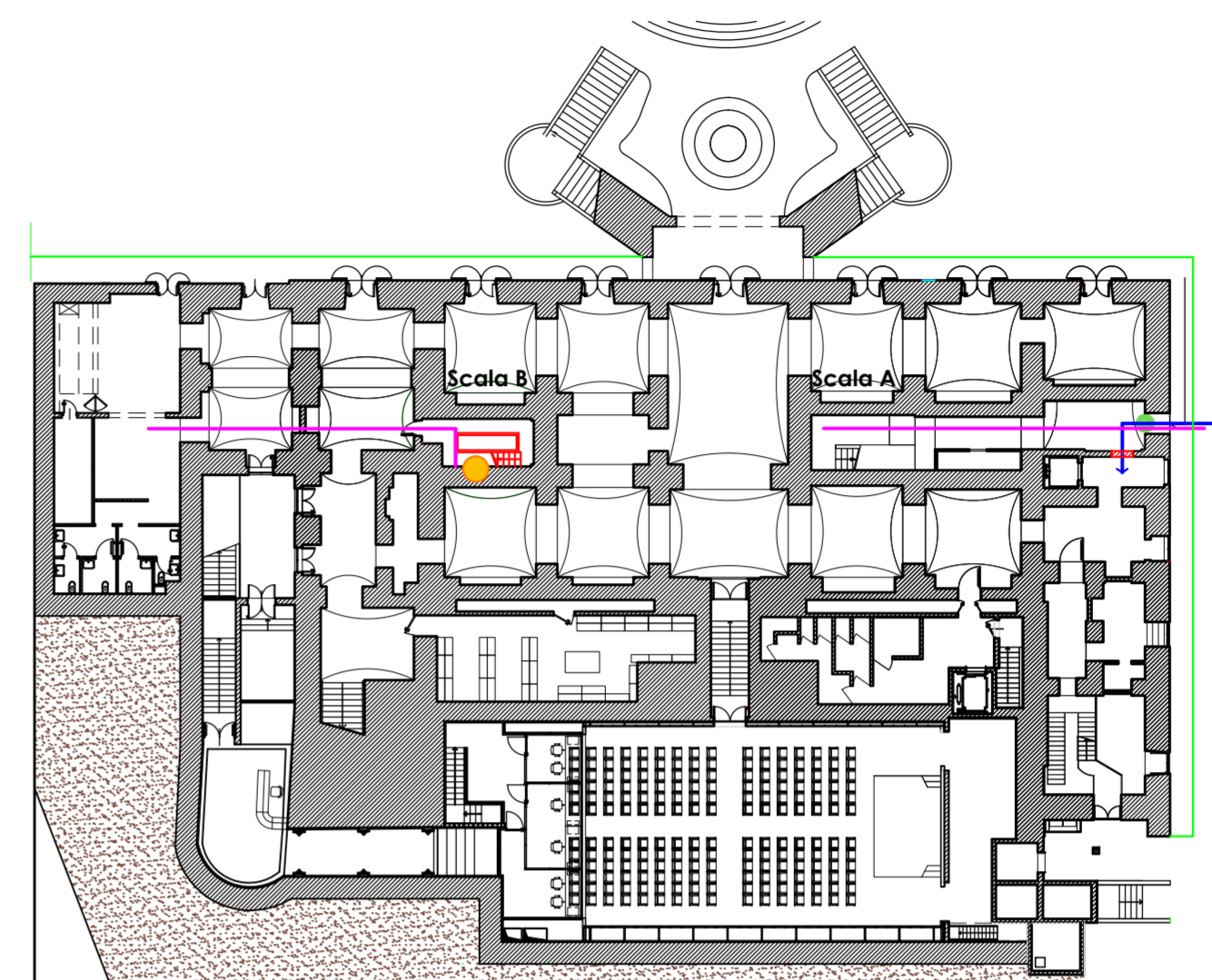
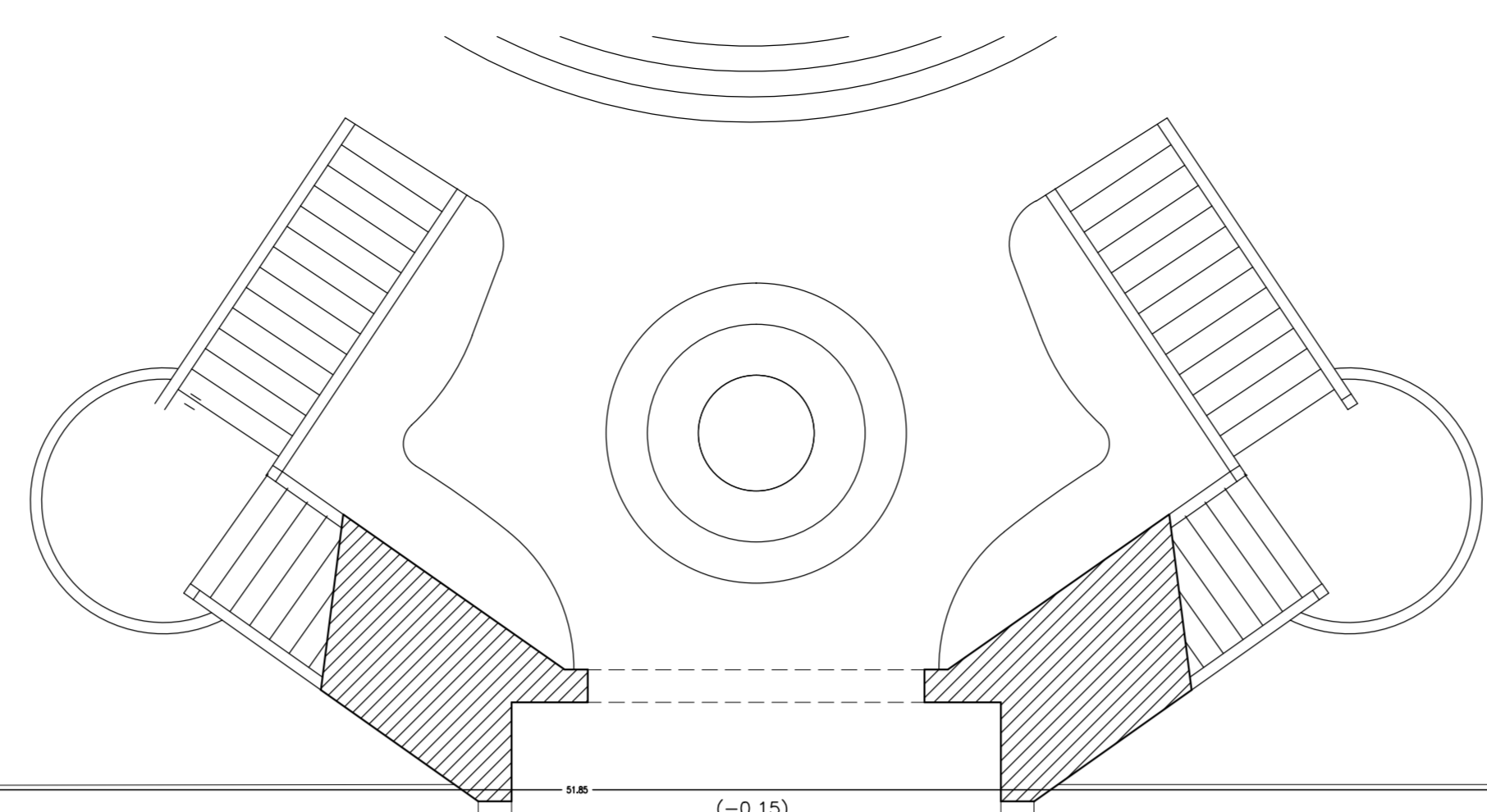
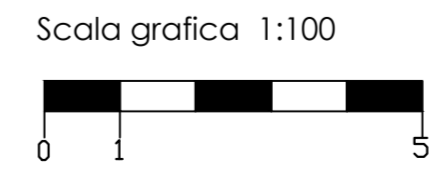

**INTERVENTI DI MODIFICA**

- DEMOLIZIONE E RICOSTRUZIONE SCALA NEL VANO "B" che mette in comunicazione tutti i livelli
- INSTALLAZIONE PORTA REI 120
- TAGLIO NELLA MURATURA ED APERTURA VANO DI PASSAGGIO
- COSTRUZIONE DI NUOVO CAVEDIO INCASSATO (in sostituzione di quello esistente) nella scala B dove trovano alloggio i condotti che alimentano le serpentine a pavimento degli ambienti a quota 0,00 e +4,96 e quelli della climatizzazione a servizio del piano primo e secondo
- NUOVO ACCESSO all'ascensore di servizio a quota 0,00 - l'ingresso dall'esterno è posto sul prospetto ad Occidente che sarà anche dotato di nuova porta con maniglione antipanico, che costituisce anche via di esodo dalla scala "A" per i locali siti al secondo piano
- NUOVO MARCIAPIEDE che consiste nell'ampliamento di quello esistente sul prospetto a Meridione e ad Occidente per una larghezza di 1,50 mt che ha la funzione di agevolare l'accesso dei disabili in carrozzella agli ascensori che conducono ai piani espositivi e alle sale di consultazione del secondo piano oltre che all'auditorium per chi proviene dall'ascensore del parcheggio posizionato ad Oriente
- TRACCIA NEL PAVIMENTO per il passaggio dei tubi della condensa di scarico dell'impianto di climatizzazione
- CONSOLIDAMENTO E IMPIANTI  
interventi riferiti agli elaborati tecnici richiamati in premessa

**A.VF.ALL3**  
 DISCIPLINARE DESCRITTIVO E PRESTAZIONALE DEGLI ELEMENTI TECNICI - OPERE DI RESTAURO E MANUTENZIONE BENI IMMOBILI E ADEGUAMENTO FUNZIONALE (OG2)

Interventi previsti oltre le opere provvisorie per la sicurezza del cantiere:	Art. 52
	<b>A.VF.P1</b>
	Riferimento Capitolato d'Appalto prezzi elenco prezzi
<b>Rimozione - demolizioni</b>	Art. 50 R.02.020.040.a
- Rimozione di portoncino dell'accesso alla Villa dal prospetto ad Occidente	
- Taglio della muratura per apertura varco di passaggio tra locale d'ingresso dal prospetto ad Occidente e lo smonto dell'ascensore; scasso per nicchia edificazione nuova piattabanda	Art. 56
- Taglio della pavimentazione in marmo nelle sale di esposizione della sezione Orientale per il passaggio di tubo coibentato di condensa della climatizzazione dalle scale A e B fino ai pozzi di raccolta acqua dai vasi esterni	Art. 20 Art. 60
<b>Ricostruzioni</b>	Art.60.2
- Edificazione piattabande in ferro e mattoni pieni per apertura nuovo varco - eseguita previo taglio di muratura per apertura varco in muratura di tufo	
- Massetto, cordolo e pavimentazione esterna del percorso diversamente abili	Art. 65
- Integrazione del taglio nella pavimentazione per il passaggio del tubo di condensa realizzato con marmo di colore e forma su indicazione della D.L.	Art. A.20 Art. 73
- Intonaco tratto civile a base di calce pura	Art.61.3
- Tinteggiatura a base di calce con aggiunta di colore	Art. 70.1-58.4
- Fornitura e posa in opera porta tagliafuoco REI 120 Per via di fuga accesso dal prospetto ad Occidente	E.18.160.020.f