

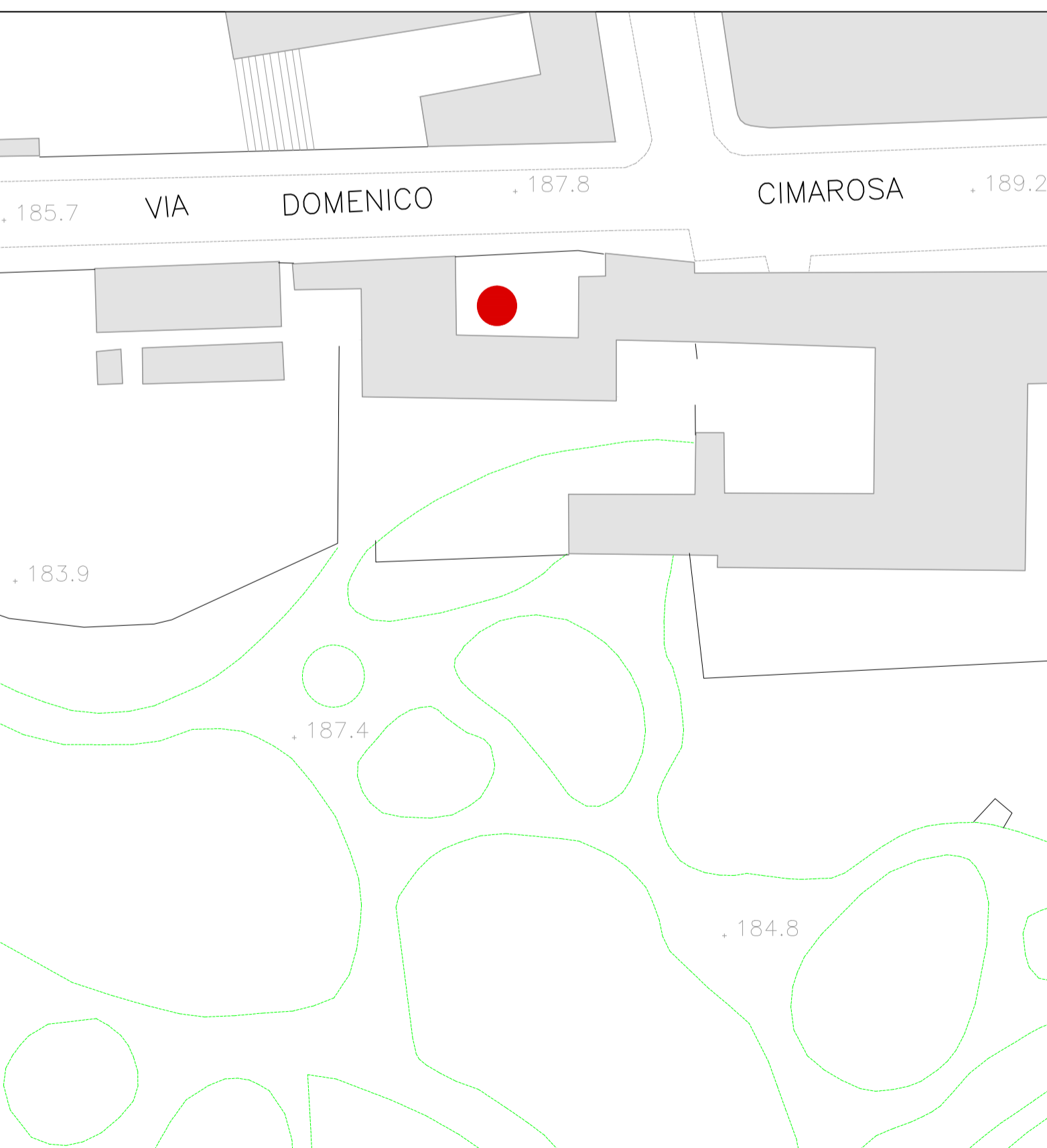

**Museo Duca di Martina, Via Cimarosa, restauro,  
recupero funzionale, potenziamento della fruizione del  
parco e delle pertinenze, restyling delle collezioni del museo**  
PROGETTO DEFINITIVO

CUP F66D12000190000 Perizia n°..... del.....

STRUTTURA TECNICA DI PROGETTAZIONE	
<b>COORDINAMENTO DIREZIONE MUSEO</b> Dott.ssa Luisa Ambrosio	
<b>COORDINAMENTO TECNICO GENERALE</b> Arch. Liliana Marra	
<b>COORDINAMENTO DEL PROGETTO E PROGETTAZIONE ARCHITETTONICA</b> Arch. Angela Maria Cangiano	<b>COLLABORATORI</b> Ass. Tecn. Scientifico Luciano La Torre Arch. Serena Carotenuto Arch. Marco Fiorillo Arch. Giuseppina Giaccio Arch. Caterina Vasso
<b>ELABORATI CONTABILI E COLLABORAZIONE ALLA PROGETTAZIONE</b> Geom. Antonio Chichierchia Geom. Gaetano Mugione	<b>COLLABORATORI</b> Ing. Alfonso Ricciardi Geom. Gerardo Antonello
<b>PROGETTO DI CONSOLIDAMENTO</b> Ing. Michele Candela	<b>COLLABORATORI</b> Ass. Tecn. Scientifico Pietro Raffone
<b>PROGETTO DEL PARCO STORICO</b> Arch. Tommaso Russo	
<b>PROGETTAZIONE IMPIANTI ELETTRICI E SPECIALI</b> Ing. Domenico Mascio	
<b>PROGETTAZIONE IMPIANTO DI CLIMATIZZAZIONE</b> Ing. Antonio Mariano	
<b>COORDINAMENTO DELLA SICUREZZA IN FASE DI PROGETTAZIONE</b> Arch. Giusepe De Angelis	
<b>PROGETTO BENI ARTISTICI</b> Dott.ssa Angela Cerasuolo Dott.ssa Maria Tarnajo Contarini	<b>RESPONSABILE DEL PROCEDIMENTO IL SOPRINTENDENTE</b> Dott. Fabrizio Vona
<b>A.E.P. P7b</b>	<b>ARCHITETTONICO PROGETTO</b> Edificio zona Serre Punto Accoglienza Scala 1/100 - 1/50
<b>RIFERIMENTO DISCIPLINARE TECNICO E DI CALCOLO</b>	<b>A.E.P. ALL. 4</b> <b>A.E.P. P7.a</b> <b>A.E.P. P7.b</b>
	<b>S.E.P. P7.c</b> <b>S.E.P. C 5</b>



STRALCIO AEREOGRAMMETRIA 1:500

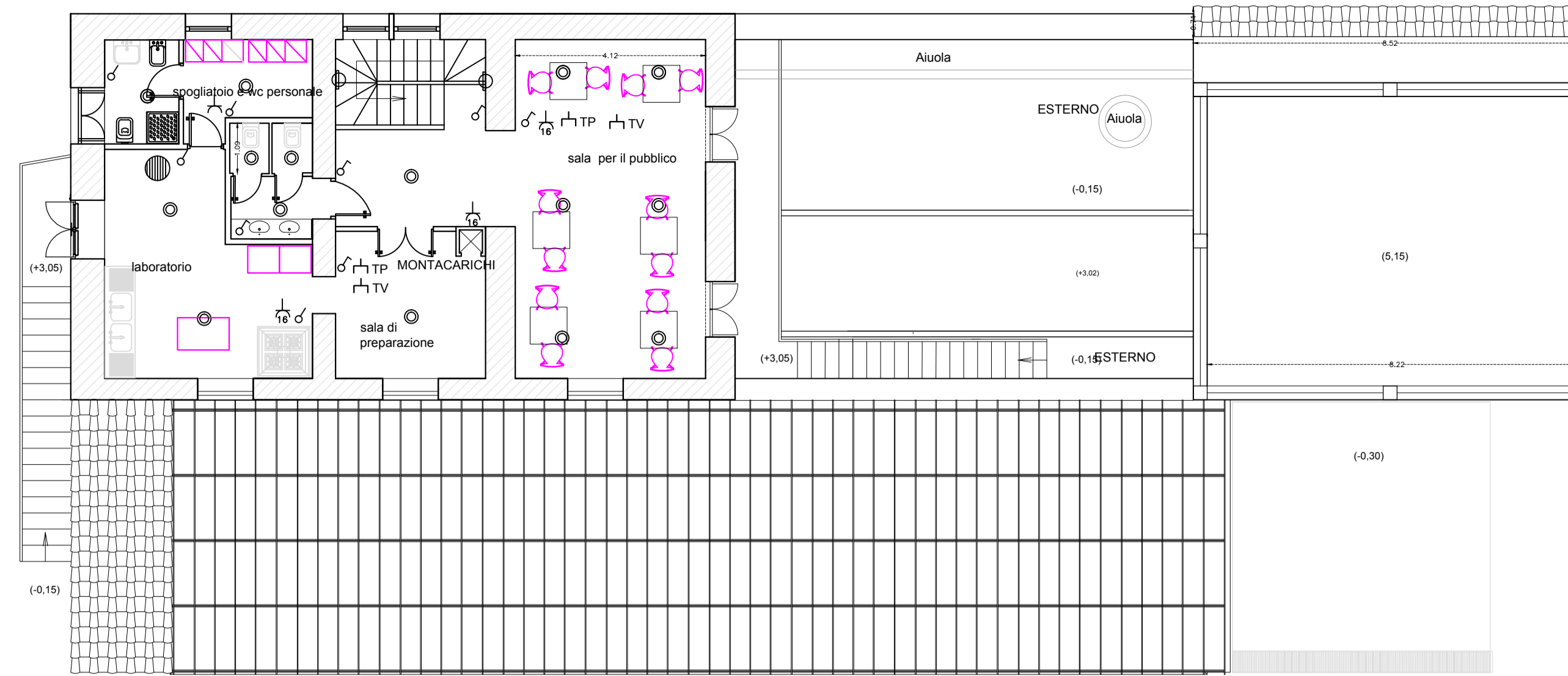
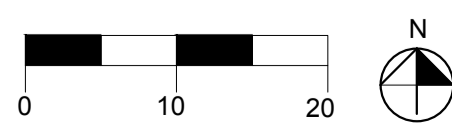

PIANTA PRIMO PIANO

INGRESSO DALLA VIA DOMENICO CIMAROSA

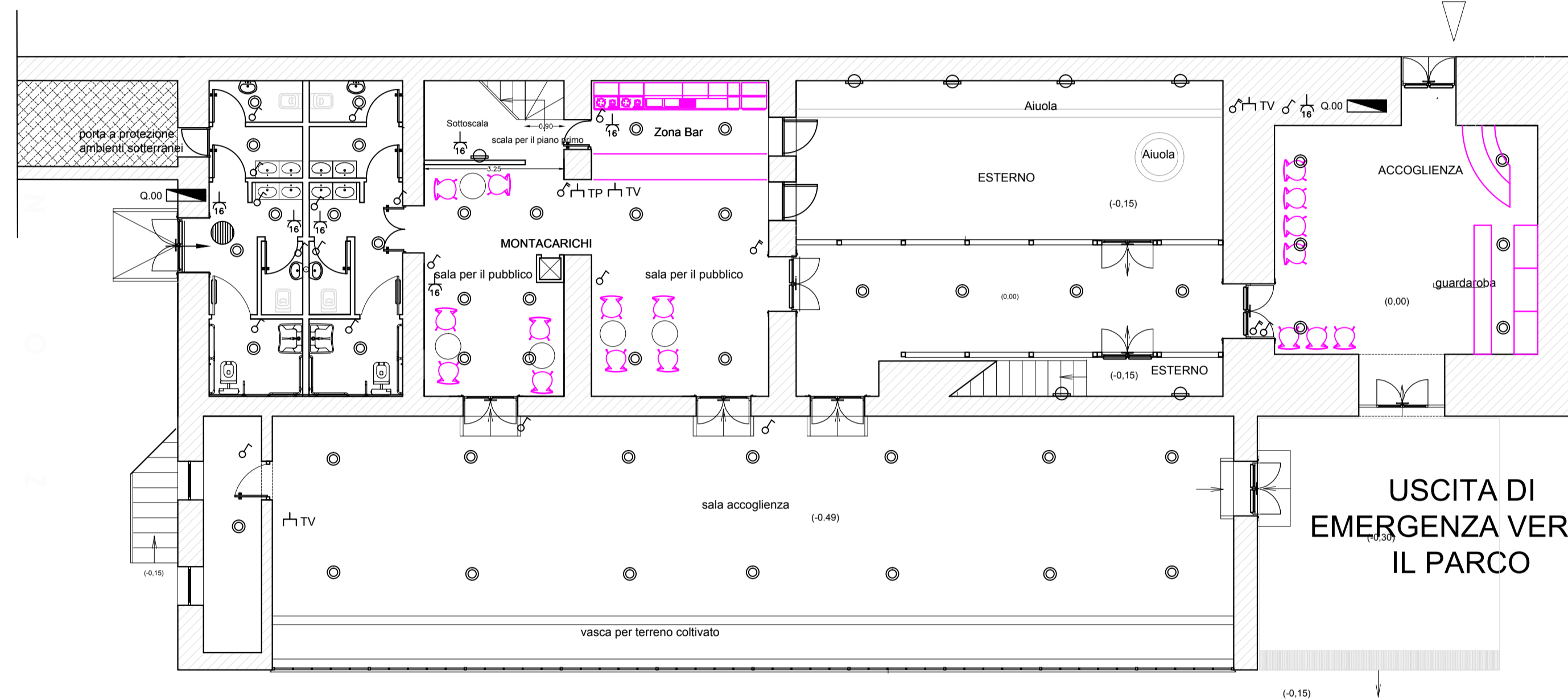

PIANTA PIANO TERRA a quota + 1,50

LEGENDA

TV	PRESA TELEVISIONE	⊕	DEVIATORE
TP	PRESA TELEFONO	●	SCALDACQUA
⊖	INTERRUTTORE	□	QUADRO ELETTRICO
16	PRESA 10/16A	⊕	PUNTI LUCE A PARETE
⊙	PUNTI LUCE A SOFFITTO		

- area destinata al pubblico
- area destinata al personale addetto al servizio di preparazione
- area destinata ai servizi igienici ad uso esclusivo delle attività del Parco

ambiente Piano Primo appartamento

ambiente adibito a deposito della Soprintendenza



ambiente voltato nell'edificio isolato adibito a deposito per l'appartamento



# MODIFICHE FUNZIONALI

L'edificio è stato parzialmente adibito ad alloggio e destinato ai dipendenti. SI PREVEDE

- di trasformare la destinazione degli ambienti liberati per predisporre la struttura ad accogliere un'attività di ristorazione che possa essere gestita anche indipendentemente dagli orari di apertura del Complesso Monumentale in quanto possiede un accesso autonomo direttamente dalla strada comunale denominata Via Domenico Cimarosa.
- I locali dell'edificio a pianoterra adibiti a deposito della Soprintendenza saranno destinati ad accogliere alcuni servizi igienici ad uso del Parco ed in particolare dell'area delle Serre e del prato di diretta pertinenza già destinata ad eventi ed attività didattiche gestite dalla Soprintendenza.

ADEGUAMENTO FUNZIONALE

Nuovo accesso dalla Via Comunale attraverso il corpo di fabbrica isolato attualmente adibito a deposito dell'appartamento che sarà destinato a sala di accoglienza guardaroba.

COLLEGAMENTI

- Allineamento delle quote per creare una comunicazione più agevole dotata di scivoli di accesso tra i vari ambienti attraverso lo sbancamento o la costruzione di massetti e pavimentazioni degli ambienti
  - Costruzione di una tettoia per il collegamento tra i due corpi di fabbrica che avviene attraverso un tratto dello spazio scoperto del cortile.
  - Modifiche murarie per adeguare i vecchi collegamenti verticali alle nuove destinazioni. Costruzione di un corpo scala interno per mettere in comunicazione i due livelli dell'edificio principale
  - La vecchia scala esterna in muratura esistente nel cortile viene integrata con due alzate per effetto dello sbancamento e continua ad avere la medesima funzione;
  - La scala esterna dal lato delle Serre che consentiva l'accesso all'appartamento del primo piano viene conservata anche se non sarà utilizzata nelle previsioni di gestione contenute nella ipotesi di progetto, la sua conservazione può consentire una flessibilità di gestione oggi non prevedibile.
  - le verande in alluminio edificate dagli occupanti saranno eliminate perché costituite da materiale incompatibile con la tutela dell'edificio storico e saranno sostituite le tettoie con profilati in ferro e copertura in tegole a coppi
- INTERVENTI MURARI
- Costruzione di nuovi tramezzi, apertura o tompagnatura di varchi di passaggio tra gli ambienti per adeguare i locali alle nuove funzioni
  - Adeguamento funzionale e strutturale dello spazio che costituiva originariamente la sera di pertinenza dell'edificio per destinarlo a sala di accoglienza eventi
  - ripristino della muratura a faccia vista delle vasche per la messa a dimora delle fioriture;
  - Sostituzione delle travature esistenti degradate con nuova carpenteria in acciaio della medesima tipologia costruttiva
  - Nuove porte interne dotate dove occorre di aperture antipanico

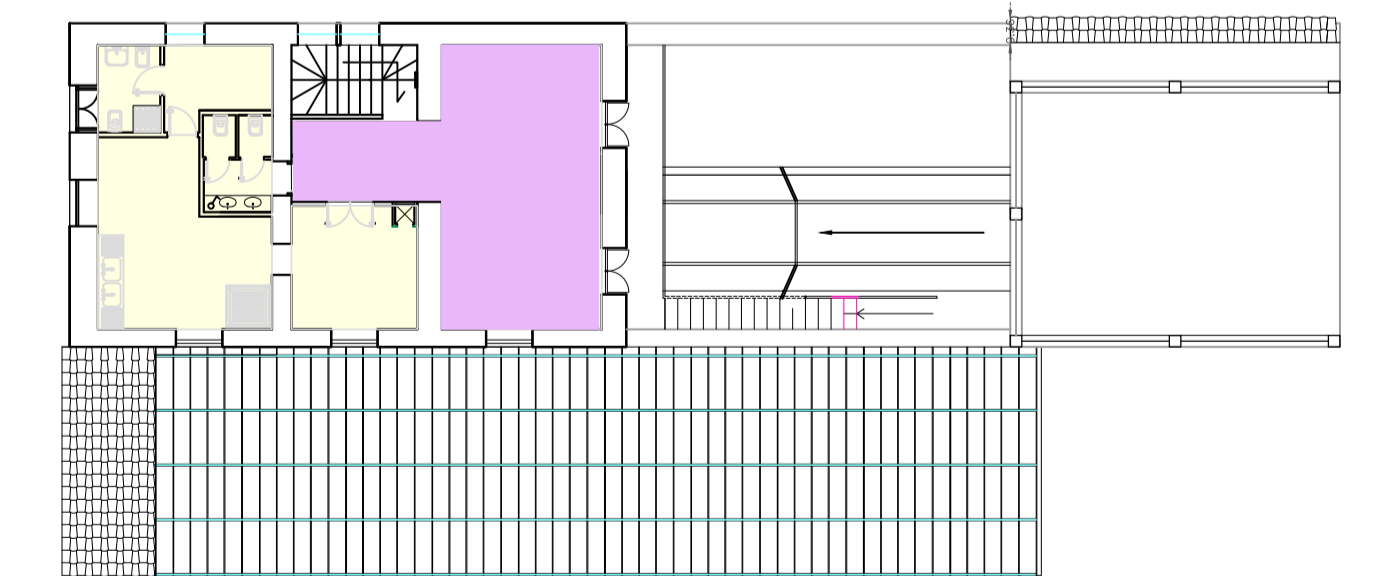

PIANTA PRIMO PIANO

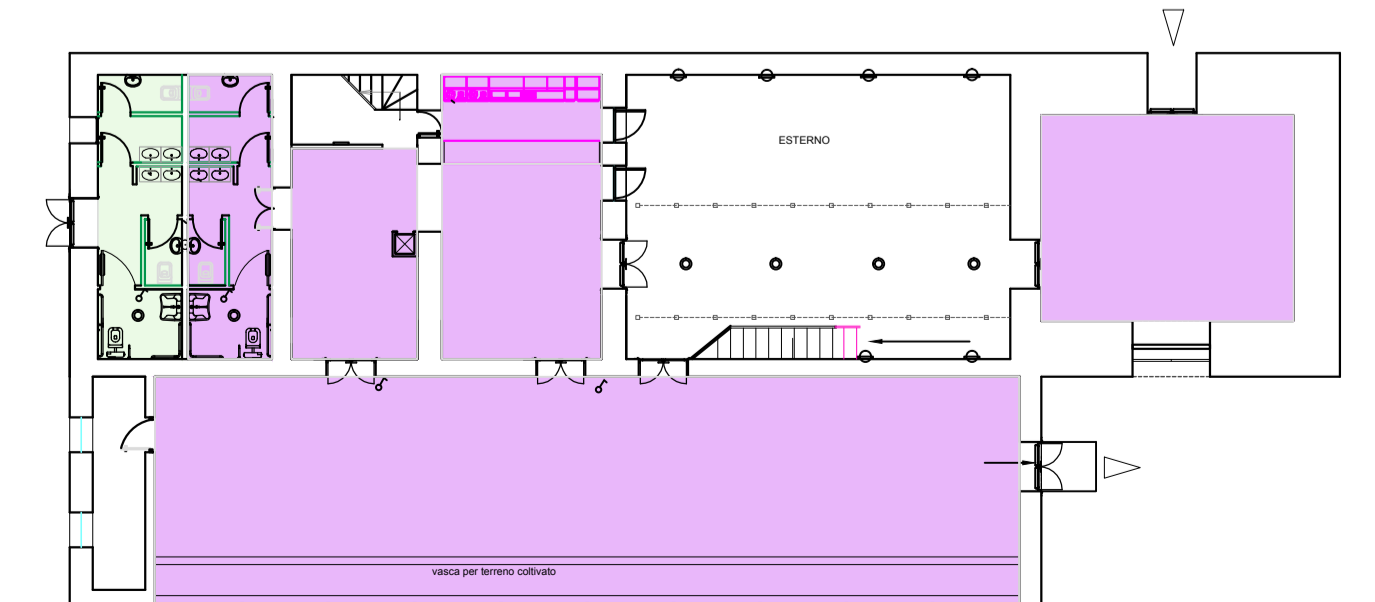

PIANTA PIANO TERRA