

Ministero per i Beni e le Attività Culturali  
 Soprintendenza Speciale per il Patrimonio Storico, Artistico ed Etnoantropologico  
 e per il Polo Museale della città di Napoli  
 Programma Operativo Interregionale  
 "Attrattori culturali, naturali e turismo"



Museo Duca di Martina, Via Cimarosa, restauro,  
 recupero funzionale, potenziamento della fruizione del  
 parco e delle pertinenze, restyling delle collezioni del museo

**PROGETTO DEFINITIVO**

CUP F66D12000190000 Perizia n°..... del.....

STRUTTURA TECNICA DI PROGETTAZIONE INTEGRATA

RESPONSABILE DEL PROCEDIMENTO  
 Il Soprintendente dott. Fabrizio Vona

COORDINAMENTO DIREZIONE MUSEO  
 Dott.ssa Luisa Ambrosio

COORDINAMENTO TECNICO GENERALE  
 Arch. Liliana Marra

COORDINAMENTO DEL PROGETTO E  
 PROGETTAZIONE ARCHITETTONICA  
 Arch. Angela Maria Cangiano

ELABORATI CONTABILI E  
 COLLABORAZIONE ALLA PROGETTAZIONE  
 Geom. Antonio Chichierchia  
 Geom. Gaetano Mugione

PROGETTO DI CONSOLIDAMENTO  
 Ing. Michele Candela

PROGETTAZIONE DEL PARCO  
 Arch. Tommaso Russo

PROGETTAZIONE IMPIANTI ELETTRICI E SPECIALI  
 Ing. Domenico Mascolo

PROGETTAZIONE IMPIANTO DI CLIMATIZZAZIONE  
 Ing. Antonio Maritano

COORDINAMENTO DELLA SICUREZZA  
 IN FASE DI PROGETTAZIONE  
 Arch. Giosuè De Angelis

PROGETTO BENI ARTISTICI  
 Dott.ssa Angela Cerasuolo

COLLABORATORI:  
 Ass. Tecn. Scientifico Luciano La Torre  
 Arch. Serena Carotenuto  
 Arch. Marco Fiorillo  
 Arch. Giuseppina Giaccio  
 Arch. Caterina Vasso

COLLABORATORI  
 Ing. Alfonso Riccardi  
 Geom. Gerardo Antonello

COLLABORATORI:  
 Ass. Tecn. Scientifico Luciano La Torre  
 Ass. Tecn. Scientifico Pietro Raffone

IL SOPRINTENDENTE  
 Dott. Fabrizio Vona

S.VF  
 inc.5

Strutturale  
 Prospetti laterali con  
 capochiavi  
 Scala 1/100

RIFERIMENTO DISCIPLINARE  
 TECNICO E DEL CALCOLO Art. 57

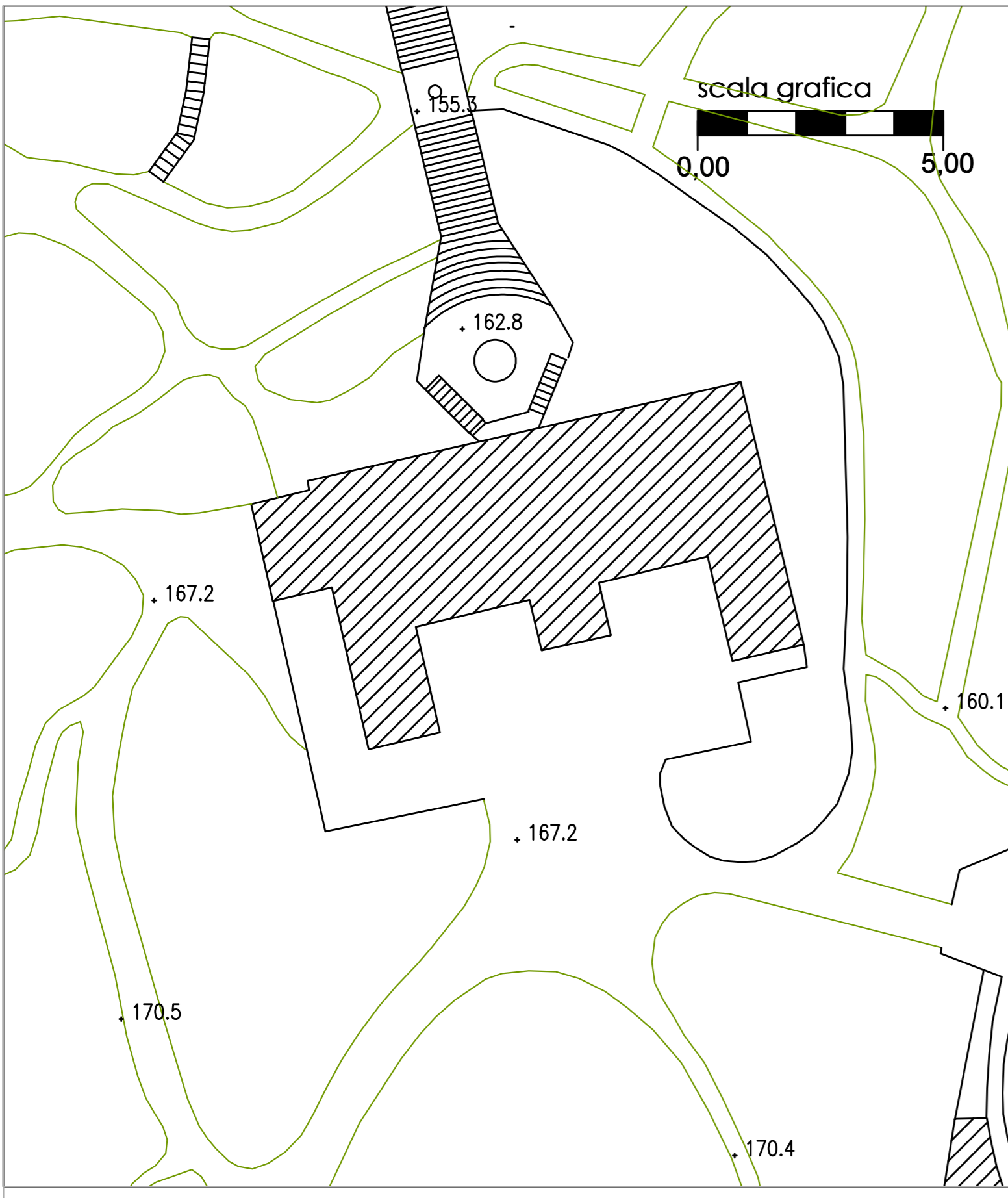

PI ANIMFIRIA GENERALI F  
 scala 1 : 500

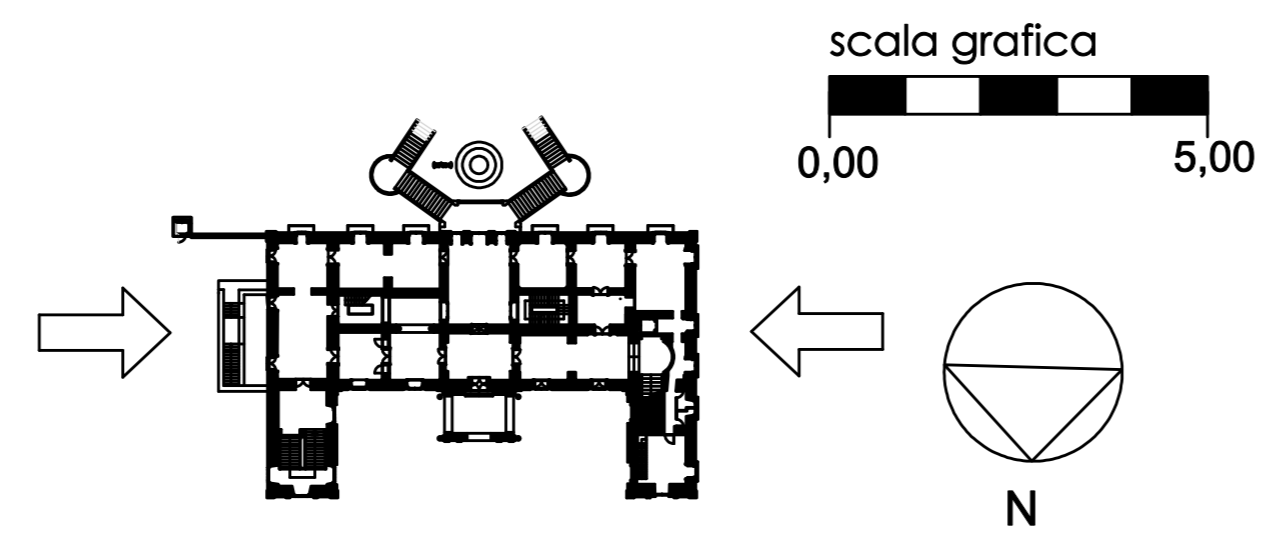
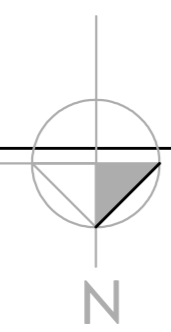

0.8  
 1.8  
 6  
 19.6  
 5.8  
 5.2

Prospetto laterale con capochiavi  
 Scala 1/100

Capochiave d'ancoraggio posto in opera  
 sottosquadro

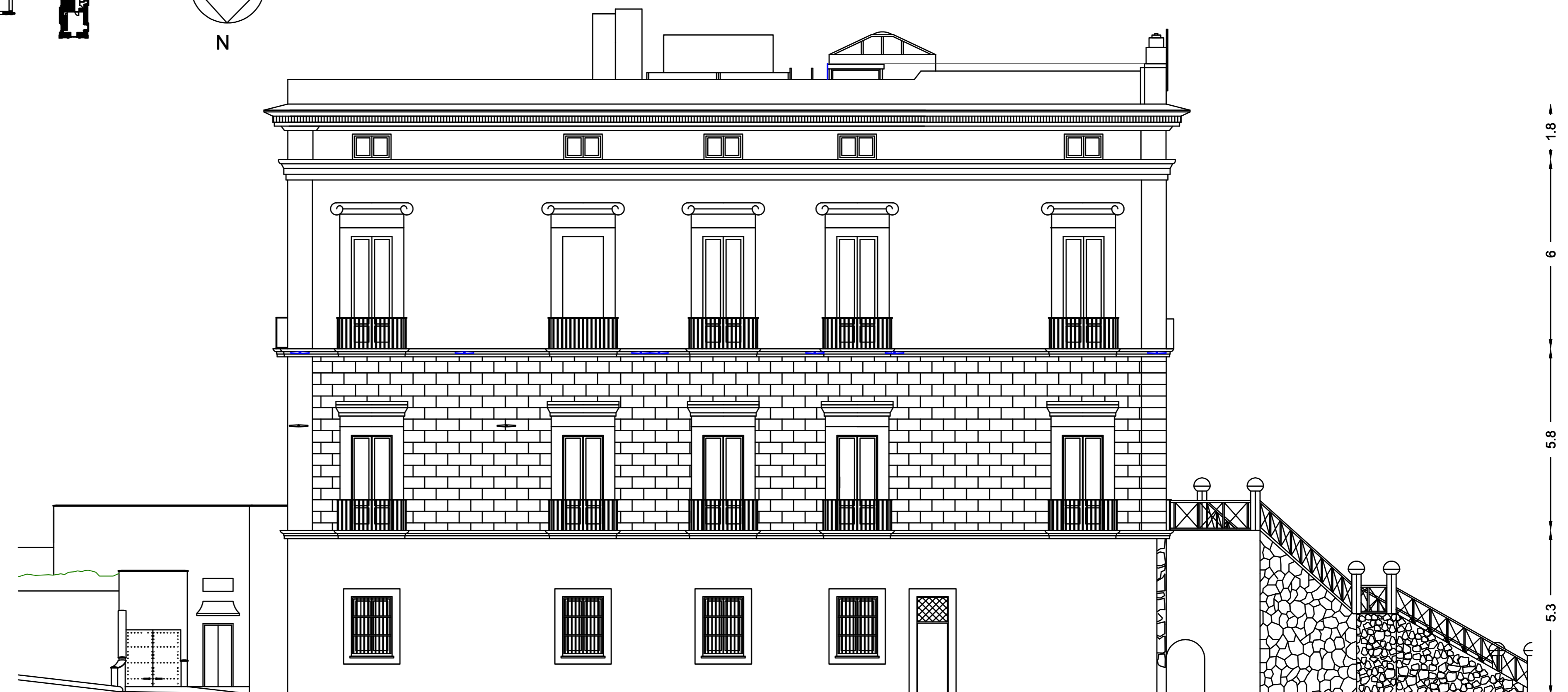

2.7 6.7 4.5 4.3 7.2 2.7  
 28

1.8  
 6  
 19.5  
 5.2  
 5.3

Prospetto est con capochiavi

3.5 4.5 2.9 3.2 5.2 6.2 2.5  
 16.6



1.8  
 6  
 14.1  
 5.5