

Delibera CIPE 23/03/2012
Fondo per lo Sviluppo e la Coesione



Museo di Capodimonte
Opere di riqualificazione e valorizzazione funzionale

CUP F66D12000180000 perizia n°.....del.....

STRUTTURA TECNICA DI PROGETTAZIONE INTEGRATA

RESPONSABILE DEL PROCEDIMENTO: Soprintendente dott. Fabrizio Vona	
COORDINAMENTO DIREZIONE MUSEO: Dott.sse Paola Giusti, Linda Martino, Serena Mormone, Marina Santucci	
COORDINAMENTO TECNICO GENERALE: Arch. Liliana Marra	
PROGETTAZIONE ARCHITETTONICA : Arch. Liliana Marra	COLLABORATORI: Architetti Rosa Romano, Francesco Passaro, Vincenza Cavallo, Maria Chiara Baccelliere Ingegnere Roberta Spinosa
ELABORATI CONTABILI Geom. Raffaele Napoleone	
PROGETTAZIONE IMPIANTI ELETTRICI E SPECIALI: Ing. Domenico Mascolo	COLLABORATORI: P.I. Antonio Salvatore
STUDIO DI FATTIBILITA' E CONSULENZA SCIENTIFICA RETE DATI MINISTERO: Dott. Alberto Bruni	
COORDINAMENTO DELLA SICUREZZA IN FASE DI PROGETTAZIONE: Arch. Giosuè De Angelis	

PROGETTO DEFINITIVO

A.AF	ADEGUAMENTO FUNZIONALE	REV.05/13
P.P.3	Porta Piccola: rilievo quotato e progetto di adeguamento funzionale	1:100

IPOTESI DI PROGETTO. PIANTA. Scala 1:100

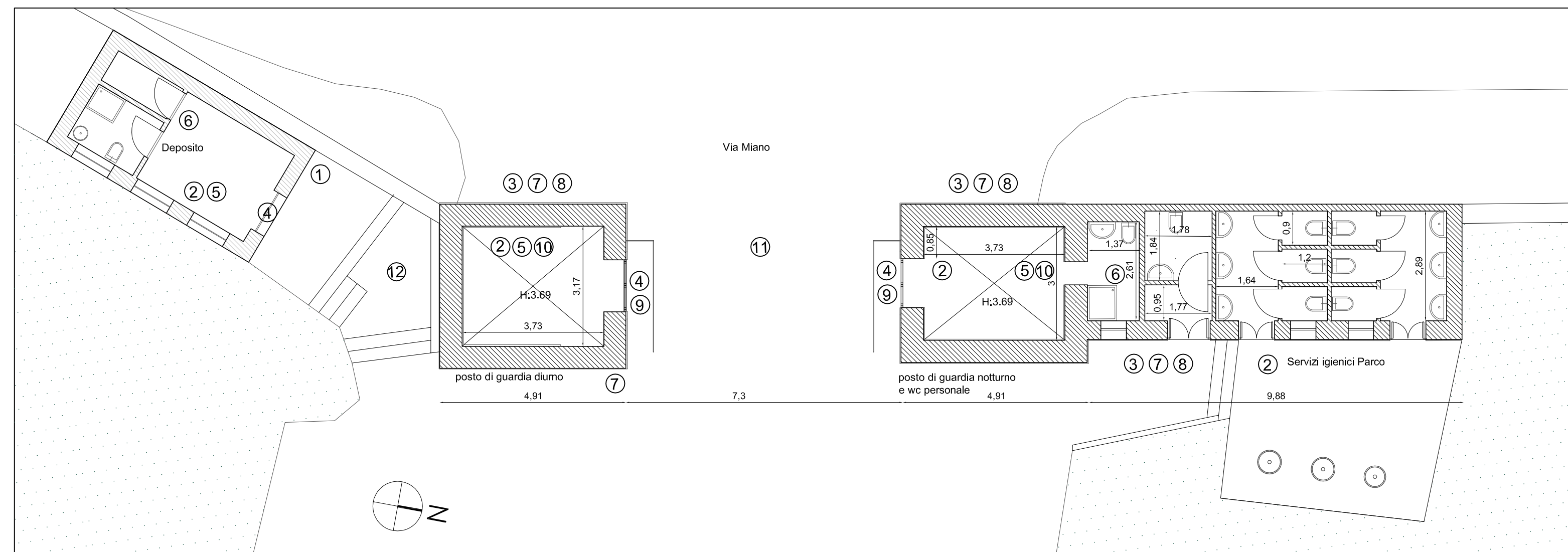

IPOTESI DI PROGETTO PROSPETTO. Scala 1:100

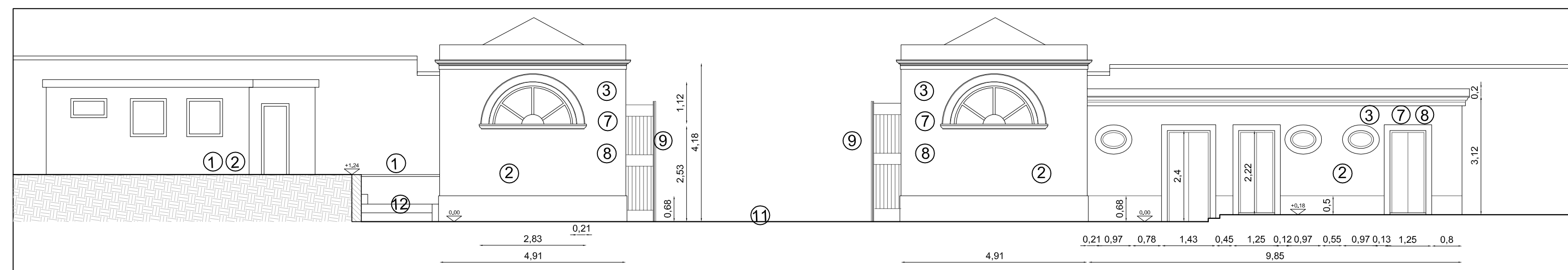

RILIEVO QUOTATO PIANTA. Scala 1:100

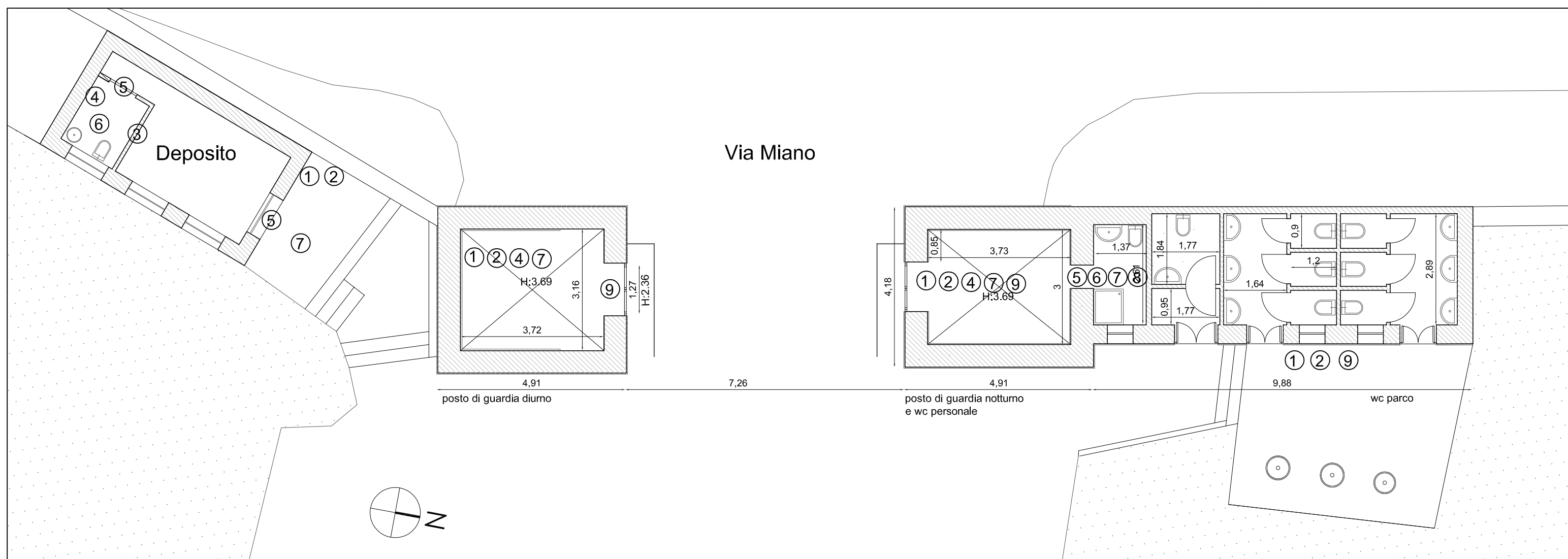

RILIEVO QUOTATO PROSPETTO. Scala 1:100

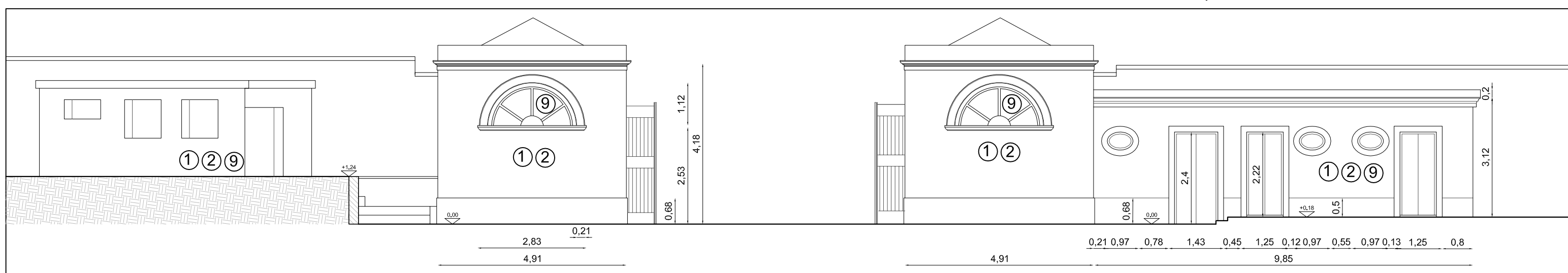

LEGENDA DEMOLIZIONI E RIMOZIONI:

1. Spicconatura di intonaco a vivo di muro fino a 150 cm dal piano di campagna
2. Raschiatura di vecchie tinteggiature a calce
3. Demolizione di tramezzatura
4. Rimozione di rivestimento a parete
5. Rimozione porta in legno
6. Rimozione sanitari
7. Demolizione di pavimentazione e di sottostante massetto e masso
8. Demolizione di rivestimento in ceramica
9. Sverniciatura di superfici in legno o ferro

LEGENDA REALIZZAZIONI:

1. Ripresa della muratura deteriorata mediante sostituzione parziale del materiale col metodo scuci-cuci
2. Realizzazione di intonaco deumidificante macroporoso h cm 200
3. Revisione e restauro delle cornici e delle fasce marcapiano
4. Realizzazione di nuovi abachini di ardesia sulle porte d'ingresso
5. Demolizione delle pavimentazioni dei due posti di guardia e dei sottostanti massetto e masso, realizzazione di vespaio areato e posa di nuovo pavimento in pietra lavica bocciaardata
6. Integrale rifacimento dei servizi igienici (impianto idrico, sanitari, pavimenti, rivestimenti, porta)
7. Manutenzione straordinaria delle invetriate in legno delle finestre perimetrali
8. Raschiatura delle vecchie tinteggiature e rifacimento integrale della pittura interna ed esterna
9. Sverniciatura e riverniciatura delle porte in ferro di ingresso ai posti di guardia e dei cancelli
10. Ricollocazione dei pannelli di rivestimento rimossi
11. Sistemazione della pavimentazione in basolato dell'area circostante il cancello d'ingresso
12. Pavimentazione dell'area retrostante in casotto di guardia diurno, ed impermeabilizzazione del masso di posa.